



*we organize...*

# Katalog 2025





# Übersicht der Inhaltsverzeichnisse

summary of the indexes

## Büro & Organisation

Inhaltsverzeichnis Seite 14-111

office & organisation  
index page 14-111



## Abfallsammlung & -trennung

Inhaltsverzeichnis Seite 112-171

waste disposal  
index page 112-171



## Display-Produkte

Inhaltsverzeichnis Seite 172-211

displays  
index page 172-211



## Hygieneschutz

Inhaltsverzeichnis Seite 212-218

hygiene protection  
index page 212-218



## Symbole 219

icons 219



## Produktverzeichnis 220

product index 220 - 221





## Wer sind wir

helit wurde im Jahr 1897 als Hammerschmiede in Kierspe durch Friedrich Hefendehl gegründet. Der Firmenname entstand aus der Verbindung des Gründernamens Hefendehl und dem in den 1920er Jahren eingesetzten Kunststoff Bakelit. Nach der Stilllegung der Hammerschmiede im Jahre 1954 erfolgte eine Spezialisierung auf die Herstellung von innovativen Büroprodukten. Vier Jahre später wurde bereits mit der Verarbeitung von Thermoplasten begonnen. Seit dem Eintritt des Gründerenkels Hansfriedrich Hefendehl in das Unternehmen ist das Design neben der Funktion ein wichtiger Bestandteil bei der Entwicklung neuer Produkte, die der Tradition des Bauhaus Designs folgen. Im Jahre 2022 haben wir das 125-jährige Firmenjubiläum gefeiert und sind mit unseren Büros nach Marienheide/Gummersbach/NRW umgezogen. Seit 2006 gehört helit zur familiengeführten französischen und global aufgestellten Maped-Gruppe.

## Passende Lösungen für die moderne Büro- und Arbeitswelt

In einer zunehmend komplexer werdenden Arbeitswelt bietet helit Lösungen an, die Struktur und Ordnung geben und mit flexiblen Produkthanwendungen aktuellen Anforderungen gerecht werden. Mit hochwertigen, professionellen Ausstattungen für Büro, Home Office, Dienstleistung, Behörden, Industrie oder Handel unterstützen wir die Prozesse der Arbeit, unterteilt in die vier Produktkategorien:

- Büro & Organisation
- Abfallsammlung & -trennung
- Display-Produkte
- Hygieneschutz

Aufgrund ihrer unaufdringlichen Ästhetik und hohen Qualität werden die Produkte und Accessoires von helit weltweit geschätzt und spiegeln das Bekenntnis des Unternehmens zu klaren Formen und Linien wider. Ähnlich wie bei prägnanten Einrichtungsgegenständen gründet ihre Schönheit auf der harmonischen Verbindung von Form und Funktion.

Die überwiegende Anzahl der helit-Produkte werden aus eigenen Werkzeugen in Deutschland und der EU produziert. Handelsware von sehr verlässlichen und sorgsam ausgesuchten Lieferanten ergänzen unser Produktportfolio.

## Designartikel

Gutes Design ist nicht das, was ins Auge fällt, sondern im Gedächtnis bleibt. Wer Designklassiker schaffen will, darf sich nicht an schnelllebigem Modeerscheinungen orientieren, sondern muss selbst Trends setzen. Diese Überzeugung und das Bekenntnis zu klaren Formen und Linien sind ebenso Eckpfeiler der Philosophie von helit wie die Überzeugung vom Einklang zwischen Funktion und Gestaltung. Es finden sich der helit-Designklassiker für das moderne Büro in bedeutenden Design-Museen dieser Welt.

## Standardartikel

Neben der Entwicklung von Designartikeln beliefert helit den Markt mit handelsüblichen Standardartikeln wie Stehsammlern, Briefablagen, Multiköchern und Papierkörben. Durch das breitgefächerte Angebot von helit lassen sich verschiedenste Produktausführungen in Formen, Materialien, Oberflächen und Farben miteinander kombinieren. Die gemäß technischer Machbarkeit möglichst aus recyceltem und zertifiziertem Kunststoff hergestellten Produkte bringen eine umweltbewusste Produktion mit formschönen Design in Einklang und sind zu einem wettbewerbsfähigen Preis erhältlich. Wir vermarkten unsere Produkte über alle Stufen des Handels inklusive eCommerce. Unsere Logistik ist an einen langjährigen leistungsfähigen Partner ausgelagert.





helit



Informationen  
information

### who we are

In 1897 the company was established as a hammer mill in Kierspe by Friedrich Hefendehl. The company name helit originated from the association of the founder name Hefendehl and the plastic bakelite material used in the 1920ies. After the closure of the hammer mill in 1954 a specialisation of innovative office products took place. Four years later the processing of thermoplastic materials began. Since the founder's grandson Hansfriedrich Hefendehl joined the company the design next to functionality is an important component in the development of new products which follow the Bauhaus design tradition. In 2022 helit celebrated its 125 year anniversary. In the same year we moved head offices from Kierspe to Marienheide/Gummersbach/North Rhine-Westphalia. Helit has belonged since 2006 to international, family owned Maped-group.

### suitable solutions for modern office and work environments

In an increasingly complex world of work, helit offers solutions that give structure and order to meet current requirements with flexible product applications. With high-quality, professional equipment for office, service, public sectors, industry or trade, we support the processes of work, divided into four business areas:

- office & organization
- waste collection & separation
- displays
- hygiene protection

Due to their unobtrusive aesthetics and high quality, helit products and accessories are appreciated all over the world, reflecting the company's commitment to clear shapes and lines. As in the case of incisive furnishings, her beauty is based on the harmonious combination of form and function. The majority of helit products are produced in Germany or EU. We attribute selected trading products from reliable, performing and thoroughly selected sources to our portfolio.

### design articles

Good design is not what comes to mind, but remains in the memory. If you want to create design classics, you should not rely on fast-paced fashion trends, but must set trends yourself. This conviction and the commitment to clear forms and lines are also cornerstones of the philosophy of helit as well as the conviction of the harmony between function and design. For this reason, many of the helit design classics for the modern office can be found in major design museums around the world.

### standard items

In addition to the development of design articles, helit supplies the mass market with standard commercial items such as magazine racks, filing trays, multi pen holders and waste bins. The wide range of helit products allows you to combine products in different shapes, materials, surfaces and colours. The products, made of recycled plastic as far as possible certified and according to technical feasibility, harmonize with environmentally friendly production in an attractive design and are available at a competitive price. We market our product portfolio across all levels of trade including eCommerce. Our logistic activities are outsourced to long term, well performing 3<sup>rd</sup> party logistics.

# Neue Produkte

new products

NEUES PRODUKT  
24/25  
NEW PRODUCT



## the bagel

### KLEBEBANDABROLLER

Der helit „the bagel“ ist aus hochwertigem, recyceltem Kunststoff gefertigt und steht als Symbol für unser Engagement gegenüber dem Planeten.

Weitere Informationen auf Seite 16 – 17.

### TAPE DISPENSER

helit “the bagel” is made from high-quality, recycled plastic and stands as a symbol of our commitment to the planet.

More information on page 16 – 17.



## the clip

### KLEMMBRETT

Perfekt für mobiles Arbeiten im Büro, Betrieb und für unterwegs. Die robuste Klemme hält Ihre Unterlagen fest an Ort und Stelle. Egal, ob es sich um wichtige Notizen, Präsentationen oder Arbeitsunterlagen handelt.

Weitere Informationen auf Seite 18 – 19.

### CLIP BOARD

Perfect for mobile work in the office, at work and on the go. The sturdy clip keeps your papers firmly in place. Whether it's important notes, presentations, or work materials.

More information on page 18 – 19.



## the organizer

### SCHUBLADEN ORGANIZER

Entdecken Sie die perfekte Lösung für Ihre Schubladen, den 13-teiligen transparenten Schubladenorganizer „the organizer“ von helit!

Weitere Informationen auf Seite 31 – 33.

### DRAWER ORGANIZER

Discover the perfect solution for your drawers, the helit 13-piece, transparent drawer organizer, „the organizer“!

More information on page 31 – 33.



## the organizer

### SCHUBLADEN ORGANIZER FILZDESIGN

Mit diesem Set erhalten Sie die perfekte Lösung, um Ihre Schubladen effizient zu organisieren und Ordnung zu schaffen.

Weitere Informationen auf Seite 34.

### DRAWER ORGANIZER FELT DESIGN

With this set, you'll get the perfect solution to efficiently organize your drawers and create order.

More information on page 34.

## Neue Produkte new products



### the flat mat

#### **SCHREIBUNTERLAGE (600 X 350 MM / 800 X 400 MM)**

helit Schreibunterlagen sind in vier verschiedenen Farben erhältlich, sodass Sie Ihren persönlichen Stil zum Ausdruck bringen können. Egal, ob Sie sie im Büro, zu Hause oder unterwegs verwenden möchten, sie passen problemlos auf jeden Schreibtisch oder in jede Tasche. [Weitere Informationen auf Seite 50 – 53.](#)

#### **DESK PAD (600 X 350 MM / 800 X 400 MM)**

helit desk pads are available in four different colors, allowing you to express your personal style. Whether you want to use them in the office, at home, or on the go, they easily fit on any desk or into any bag. [More information on page 50 – 53.](#)



### the car mount

#### **AUTO-TABLETHALTERUNG**

Praktische Tablethalterung für das Auto mit einfacher Montage an der Kopfstütze. [Weitere Informationen auf Seite 58 – 59.](#)

#### **CAR TABLET HOLDER**

practical tablet holder for the car with easy installation on the headrest. [More information on page 58 – 59.](#)



### the car organizer

#### **KOFFERRAUM-ORGANIZER**

Vielseitiger Kofferraum-Organizer. Klett verhindert das Rutschen im Kofferraum. [Weitere Informationen auf Seite 83 – 85.](#)

#### **TRUNK ORGANIZER**

Versatile trunk organizer for a tidy and flexible car. Velcro prevents slipping in the trunk. [More information on page 83 – 85.](#)

# Neue Produkte

new products

NEUES PRODUKT · NEW PRODUCT · 24/25



## Comfort-line

### AUFBEWAHRUNGSBOX 6 - 72 LITER

Die BPA-freien Aufbewahrungsboxen der Serie „comfort-line“ bestehen aus grau transparentem, ca. 30 % recyceltem Kunststoff und verfügen über eine Füllmenge von 6 bis 72 Litern.

Weitere Informationen auf Seite 88 – 93.

### STORAGE BOX 6 - 72 LITRE

The storage boxes from series 'comfort-line' are bpa-free, made of grey transparent, approx. 30% recycled plastic and have a capacity of 6 to 72 litres.

More information on page 88 – 93.



## the bottle stash

### SAMMELBEHÄLTER FÜR MEHRWEGFLASCHEN

Sie werden ihn nicht mehr missen wollen, den neuen „the bottle stash“ - eine formschöne und moderne Lösung für die Aufbewahrung von Pfandflaschen.

Weitere Informationen auf Seite 86 – 87.

### COLLECTION BIN FOR REUSABLE BOTTLES

You don't want to miss it anymore the new "the bottle stash" - a stylish and modern solution for storing deposit bottles.

More information on page 86 – 87.



## the multi network

### SCHUBLADEN ORGANIZER

Organisieren Sie Ihren Schreibtisch mit Leichtigkeit und Stil. Der helit Tisch-Organizer „the multi network“ aus pulverbeschichtetem Mesh-Stahl bietet mit acht offenen Fächern und einem praktischen Schubladenfach ausreichend Platz für Stifte, Notizzettel, Büroklammern und vieles mehr. Weitere Informationen auf Seite 35.

### DESK ORGANIZER

Organize your desk with ease and style.

The helit desk organizer "the multi network" made of powder-coated mesh steel offers enough space for pens, notes, paper clips and much more with eight open compartments and a practical drawer compartment. More information on page 35.



## the zinc

### TRET-ABFALLBEHÄLTER

„the zinc“ verfügt über einen hochwertigen, verzinkten und flammhemmenden Inneneimer, der für eine robuste und langlebige Abfallentsorgung sorgt.

Weitere Informationen auf Seite 140 – 141.

### STEP BIN

"the zinc" has a high-quality, galvanized and flame-retardant inner bucket that ensures robust and long-lasting waste disposal.

More information on page 140 – 141.

Mehr Sicherheit dank verzinktem Inneneimer - schwer entflammbar





## Q-line

### AUFBEWAHRUNGSBOX 9 LITER

Die BPA-freie Aufbewahrungsbox der Serie „q-line“ besteht aus transparentem Kunststoff und verfügt über eine Füllmenge von 9 Litern.

Weitere Informationen auf Seite 100.

### STORAGE BOX 9 LITRE

The storage box from the series 'q-line' is bpa-free, made of transparent plastic and has a capacity of 9 litres.

More information on page 100.



# Serien series



## Serie "the green"

Recycelte Kunststoffe haben eine Vergangenheit – und eine Zukunft!

Kunststoffe werden aus einer der wertvollsten Ressourcen gewonnen, die unsere Welt zu bieten hat: Erdöl. Da es sich um einen nicht nachwachsenden Rohstoff handelt, ist ein verantwortungsvoller und nachhaltiger Umgang mit diesem Werkstoff wichtig. Wir sind uns über die Auswirkungen unserer industriellen Aktivitäten auf diesem Planeten bewusst und engagieren uns deshalb für eine saubere Umwelt, um die Lebensbedingungen künftiger Generationen zu verbessern.

Viele Verbraucher fragen sich, was man noch bedenkenlos kaufen kann, ohne sich direkt oder indirekt für die Belastung von Wasser, Boden, Luft oder der eigenen Gesundheit zu entscheiden. Die neue „the green“ Serie ist mit dem Umweltzeichen „Blauer Engel“ zertifiziert und garantiert höchste Ansprüche an Umwelt-, Gesundheits- und Gebrauchseigenschaften. Die Serie besteht aus einer Briefablage, einem Stehsammler, einem Multiköcher, einer Schubladenbox und einem Papierkorb, welche farblich aufeinander abgestimmt sind. Die eingesetzten Rezyklate (mindestens 80% Post-Consumer Material) waren gestern vielleicht noch Teil einer Verpackung – heute haben sie eine neue Zukunft.

## series "the green"

Recycled plastics have a past - and a future!

Plastics are sourced from one of the most precious resources that our world has to offer: petroleum. As it is a non-renewable raw material, responsible and sustainable use of this material is important. We are aware of the effects of our industrial activities on this planet and are therefore committed to a clean environment to improve the lives of future generations.

Many consumers are wondering what else can be bought without hesitation, without directly or indirectly deciding on the burden of water, soil, air or one's own health. The new „the green“ series is certified with the „Blauer Engel“ environmental label and guarantees the highest standards of environmental, health and utility properties. The series consists of a filing tray, a magazine rack, a multi pen holder, a drawer box and a waste bin, which are colour coordinated. The used recyclates (at least 80% post-consumer-material) may have been part of a package yesterday - today they have a new future.

## the green



Seite 20  
page 20



Seite 24  
page 24



Seite 114  
page 114



Seite 40  
page 40



Seite 45  
page 45



Seite 78  
page 78

# Serien series

## linear



Seite 47  
page 47



Seite 42  
page 42



Seite 45  
page 45



Seite 38 - 39  
page 38 - 39



Seite 64  
page 64



Seite 27  
page 27

## silver



Seite 157  
page 157



Seite 39  
page 39



Seite 28  
page 28



Seite 64  
page 64



Seite 27  
page 27



Seite 123  
page 123

## design classic



Seite 47  
page 47



Seite 29  
page 29



Seite 156  
page 156



Seite 156  
page 156

# Serien series

## mesh



Seite 42  
page 42



Seite 43  
page 43



Seite 43  
page 43



Seite 43  
page 43



Seite 22  
page 22



Seite 35  
page 35



Seite 23  
page 23



Seite 120  
page 120



Seite 188  
page 188

## the network

- H25180 - Stehsammler „the tower network“
- H25181 - Stifteköcher „the round network“
- H25182 - Briefablage „the bridge network“
- H25183 - Briefständer „the mail network“
- H25184 - Zettelbox „the cube network“
- H25185 - Papierkorb „the circle network“ (15 L)
- H25186 - Papierkorb „the circle network“ (23 L)
- H25194 - Stifteschale „the tray network“



- H25180 - magazine rack „the tower network“
- H25181 - pen holder „the round network“
- H25182 - filing tray „the bridge network“
- H25183 - letter stand „the mail network“
- H25184 - note paper box „the cube network“
- H25185 - waste bin „the circle network“ (15 L)
- H25186 - waste bin „the circle network“ (23 L)
- H25194 - pen tray „the tray network“



ART.-NR. SKU	FARB-NR. COLOUR REF.	FARBE COLOUR	BREITE MM WIDTH MM	TIEFE MM DEPTH MM	HÖHE MM HEIGHT MM
H25180	00	silber silver	85	295	315
H25181	00	silber silver	90	90	100
H25182	00	silber silver	295	350	270
H25183	00	silber silver	140	75	105
H25184	00	silber silver	100	100	80
H25185	00	silber silver	267	267	280
H25186	00	silber silver	295	295	350
H25194	00	silber silver	95	255	35



# Büro & Organisation

## office & organisation

### Alles organisiert

helit hat den Arbeitsplatz stets als Lebensort begriffen, woraus sich folgerichtig neue Lösungsansätze ergeben haben.

Auch wenn sich die Branche der papiergebundenen Arbeitsmittel in einem Wandel befindet, sieht helit seine Kernaufgabe darin, weiterhin Produkte zu entwickeln, die den Menschen in Ihrer alltäglichen Arbeit im Büro unterstützen oder auch das Lernen in der Schule erleichtern.

Von den klassischen Stehsammlern und Briefablagen hin zu Visitenkarten-, Aufbewahrungs- oder Schubladenboxen - helit bietet für jedes Organisationsproblem die passende Lösung. Durch die große Farbauswahl fügen sich die Produkte optimal in nahezu jede Bürowelt ein und machen sie zu einem echten Blickfang.

### everything organized

helit has always understood the workplace as a place of life, which has resulted in new solutions.

Even though the industry of paper-based labour is changing, helit sees its core task of developing products that help people in their day-to-day work in the office or even facilitate learning at school.

From the classical magazine racks and letter trays to business card, storage or drawer boxes helit offers the right solution for every organizational problem. Due to the large colour selection, the products fit perfectly into almost every office environment and make them a real eye-catcher.









# Inhaltsverzeichnis

## index

## Büro & Organisation

## office & organisation

 Klebebandabroller	Seite 16-17	 tape dispenser	page 16-19
 Klemmbrett	Seite 18-19	 clipboard	page 18-19
Briefablagen	Seite 20-22	 filing trays	page 20-22
Stehsammler	Seite 23-27	magazine racks	page 23-27
Kugelschreiberständer und Fineliner	Seite 28-30	pen bases and fineliners	page 28-30
 Schubladen- und Tisch-Organizer	Seite 31-37	 drawer and desk organizers	page 31-37
Multiköcher und Stifteköcher	Seite 38-42	multi pen holders and pen holders	page 35-42
Stifteschalen und Briefständer	Seite 43	pen trays and letter stands	page 43
Zettelkasten	Seite 43-46	note paper boxes	page 43-46
Klammernspender	Seite 47	paper clip dispensers	page 47
Mousepad	Seite 48-49	mouse pad	page 48-49
 Schreibunterlagen	Seite 50-57	 writing mats	page 50-57
 Handyhalter / Tablethalter	Seite 58-61	 mobile phone stands / tablet stands	page 58-61
Kopfhörerständer	Seite 62-63	headphone stand	page 62-63
Visitenkartenboxen	Seite 64	business card boxes	page 64
Lernkarteien und Aufbewahrungsboxen	Seite 65	learning cards and storage boxes	page 65
Kleinkarteien	Seite 66-69	card file boxes	page 66-69
Karteikästen	Seite 70-72	card index boxes	page 70-72
Karteitröge	Seite 73-74	open file boxes	page 73-74
Zubehör für Karteikästen und -tröge	Seite 75	accessories for card index and open file boxes	page 75
Hängeregistraturgestelle	Seite 76	rack for suspension files	page 76
Mobilboxen	Seite 77	mobilboxes	page 77
Schubladenboxen	Seite 78-82	drawer boxes	page 78-82
 Kofferraum-Organizer	Seite 83-85	 trunk organizer	page 83-85
 Pfandflaschen-Sammelbehälter	Seite 86-87	 returnable bottle collector bin	page 86-87
 Aufbewahrungsboxen	Seite 88-107	 storage boxes	page 88-107
Klappboxen	Seite 108-111	folding boxes	page 108-111

# Klebebandabroller

tape dispenser





# Klebebandabroller tape dispenser

## the bagel

### KLEBEBANDABROLLER

- hergestellt aus hochwertigem, recyceltem Kunststoff
- Anwendung reduziert Plastikabfall und schont Ressourcen
- ästhetisches und ansprechendes Design
- stilvolles Accessoire
- leicht montierbar und demontierbar
- geeignet für Kleberollen mit Kerndurchmesser: 76 mm, Breite: 50 mm, max. Durchmesser: 106 mm

### TAPE DISPENSER

- made from high-quality recycled plastic
- using reduces plastic waste and conserves resources
- aesthetic and appealing design
- stylish accessory
- easy to disassemble and reassemble
- suitable for adhesive rolls with core diameter: 76 mm, width: 50 mm, max. diameter: 106 mm



H6380025



H6380034



H6380052



H6380095

ART.-NR. SKU	FARB-NR. COLOUR REF.	FARBE COLOUR	LÄNGE MM LENGTH MM	BREITE MM WIDTH MM	HÖHE MM HEIGHT MM	VE PU
H63800	25	rot red	165	227	65	1
H63800	34	blau blue	165	227	65	1
H63800	52	grün green	165	227	65	1
H63800	95	schwarz black	165	227	65	1

# Klemmbrett

## clipboard

NEUES PRODUKT · NEW PRODUCT · 2024



Wind- und  
wetterfestes  
Innenfach!

## the clip



### DIN A4 KLEMMBRETT

- Klemmbrett für DIN A4 Formate
- wasser- und windabweisendes Innenfach für Dokumente/Stifte
- robuste, langlebige Klemme
- perfekt für wichtige Notizen, Präsentationen oder Arbeitsunterlagen
- hochwertiges Material verspricht Stabilität
- vielseitige Einsatzmöglichkeiten als Schreibunterlage, Präsentationshilfe oder zur Aufbewahrung von Unterlagen



### CLIP BOARD DIN A4

- clipboard for DIN A4 formats
- water- and wind resistant inner compartment for documents/pencils
- robust and durable clamp
- perfect for important notes, presentations, or work documents
- high-quality PP material ensures stability
- versatile uses as a writing surface, presentation aid, or for document storage



H2532009



H2532010



H2532030



H2532050

ART.-NR. SKU	FARB-NR. COLOUR REF.	FARBE COLOUR	LÄNGE MM LENGTH MM	BREITE MM WIDTH MM	HÖHE MM HEIGHT MM	VE PU
H25320	09	grau transluzent gray translucent	340	240	35	1
H25320	10	weiß transluzent white translucent	340	240	35	1
H25320	30	blau transluzent blue translucent	340	240	35	1
H25320	50	grün transluzent green translucent	340	240	35	1

NEUES PRODUKT · NEW PRODUCT · 2024

# Klemmbrett clipboard

Büro & Organisation  
office & organisation





# Briefablagen

## filing trays



## the green staff



### BRIEFABLAGE

- für DIN A4-C4
- deckendes und mattes Material
- recycelter Kunststoff (mindestens 80% Post-Consumer Material)
- Zertifizierung mit dem Umweltzeichen „Blauer Engel“
- Teil der Serie „the green“
- kompatibel mit allen Standard-Briefablagen
- stapelbar
- versetzt stapelbar
- mit Griffmulde
- mit Beschriftungsmöglichkeit



### FILING TRAY

- for DIN A4-C4
- opaque and matt material
- recycled plastic (at least 80% post-consumer-material)
- certification with the environmental label „Blauer Engel“
- part of the series „the green“
- compatible with all standard filing trays
- stackable
- shifted stackable
- with grip recess
- with labeling option

Weitere Details zur Serie S. 10.  
[further details about the series p. 10.](#)



H2661625



H2661634



H2661652

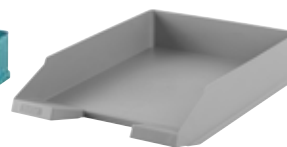

H2661682



H2661695

ART.-NR. SKU	FARB-NR. COLOUR REF.	FARBE COLOUR	BREITE MM WIDTH MM	TIEFE MM DEPTH MM	HÖHE MM HEIGHT MM	VE PU
H26616	25 ■	rot red	254	345	67	5
H26616	34 ■	blau blue	254	345	67	5
H26616	52 ■	grün green	254	345	67	5
H26616	82 ■	lichtgrau light grey	254	345	67	5
H26616	95 ■	schwarz black	254	345	67	5



# Briefablagen

## filing trays



H2661653



H2661628



H2661632



H2661653

ART.-NR. SKU	FARB-NR. COLOUR REF.	FARBE COLOUR	BREITE MM WIDTH MM	TIEFE MM DEPTH MM	HÖHE MM HEIGHT MM	VE PU
H26616	28	pink pink	254	345	67	5
H26616	32	türkis turquoise	254	345	67	5
H26616	53	hellgrün light green	254	345	67	5

# Briefablagen

## filing trays



## the bridge network



H2518295



### BRIEFABLAGE

- für DIN A4-C4
- 3 Fächer
- pulverbeschichteter Mesh-Stahl
- ausziehbare Fächer erleichtern den Zugang zu Papieren



### FILING TRAY

- for DIN A4-C4
- 3 trays
- powder-coated mesh steel
- pull-out trays facilitate access to papers



H2518200

ART.-NR. SKU	FARB-NR. COLOUR REF.	FARBE COLOUR	BREITE MM WIDTH MM	TIEFE MM DEPTH MM	HÖHE MM HEIGHT MM	VE PU
H25182	00	silber silver	295	350	270	1
H25182	95	schwarz black	295	350	270	1

# Stehsammler magazine racks

## the tower network



### STEHSAMMLER

- für DIN A4-C4
- pulverbeschichteter Mesh-Stahl



### MAGAZINE RACK

- for DIN A4-C4
- powder-coated mesh steel



ART.-NR. SKU	FARB-NR. COLOUR REF.	FARBE COLOUR	BREITE MM WIDTH MM	TIEFE MM DEPTH MM	HÖHE MM HEIGHT MM	VE PU
H25180	00	silber silver	85	295	315	1
H25180	95	schwarz black	85	295	315	1

# Stehsammler

## magazine racks



## the green bridge



### STEHSAMMLER

- für DIN A4-C4
- deckendes und mattes Material
- recycelter Kunststoff  
(mindestens 80% Post-Consumer Material)
- Zertifizierung mit dem Umweltzeichen „Blauer Engel“
- Teil der Serie „the green“
- der klassische Stehsammler
- mit praktischem Griffloch
- mit Feld für Beschriftungsetiketten (56 x 150 mm)



### MAGAZINE RACK

- for DIN A4-C4
- opaque and matt material
- recycled plastic (at least 80% post-consumer-material)
- certification with the environmental label „Blauer Engel“
- part of the series „the green“
- the classic magazine rack
- with practical grip handle
- with labelling field (56 x 150 mm)



H2661025



H2661034



H2661052



H2661082



H2661095

ART.-NR. SKU	FARB-NR. COLOUR REF.	FARBE COLOUR	BREITE MM WIDTH MM	TIEFE MM DEPTH MM	HÖHE MM HEIGHT MM	VE PU
H26610	25 ■	rot red	78	248	320	4
H26610	34 ■	blau blue	78	248	320	4
H26610	52 ■	grün green	78	248	320	4
H26610	82 ■	lichtgrau light grey	78	248	320	4
H26610	95 ■	schwarz black	78	248	320	4





# Stehsammler magazine racks

Büro & Organisation  
office & organisation



Weitere Details zur Serie S. 10.  
further details about the series p. 10.



H2661028



H2661032



H2661053

ART.-NR. SKU	FARB-NR. COLOUR REF.	FARBE COLOUR	BREITE MM WIDTH MM	TIEFE MM DEPTH MM	HÖHE MM HEIGHT MM	VE PU
H26610	28	pink pink	78	248	320	4
H26610	32	türkis turquoise	78	248	320	4
H26610	53	hellgrün light green	78	248	320	4

# Stehsammler

## magazine racks



### the tower gate



#### STEHSAMMLER

- für DIN A5
- deckender und matter Kunststoff
- extra breit



#### MAGAZINE RACK

- for DIN A5
- opaque and matt plastic
- extra wide



ART.-NR. SKU	FARB-NR. COLOUR REF.	FARBE COLOUR	BREITE MM WIDTH MM	TIEFE MM DEPTH MM	HÖHE MM HEIGHT MM	VE PU
H63610	82	lichtgrau light grey	118	165	187	4
H63610	95	schwarz black	118	165	187	4



# Stehsammler magazine racks

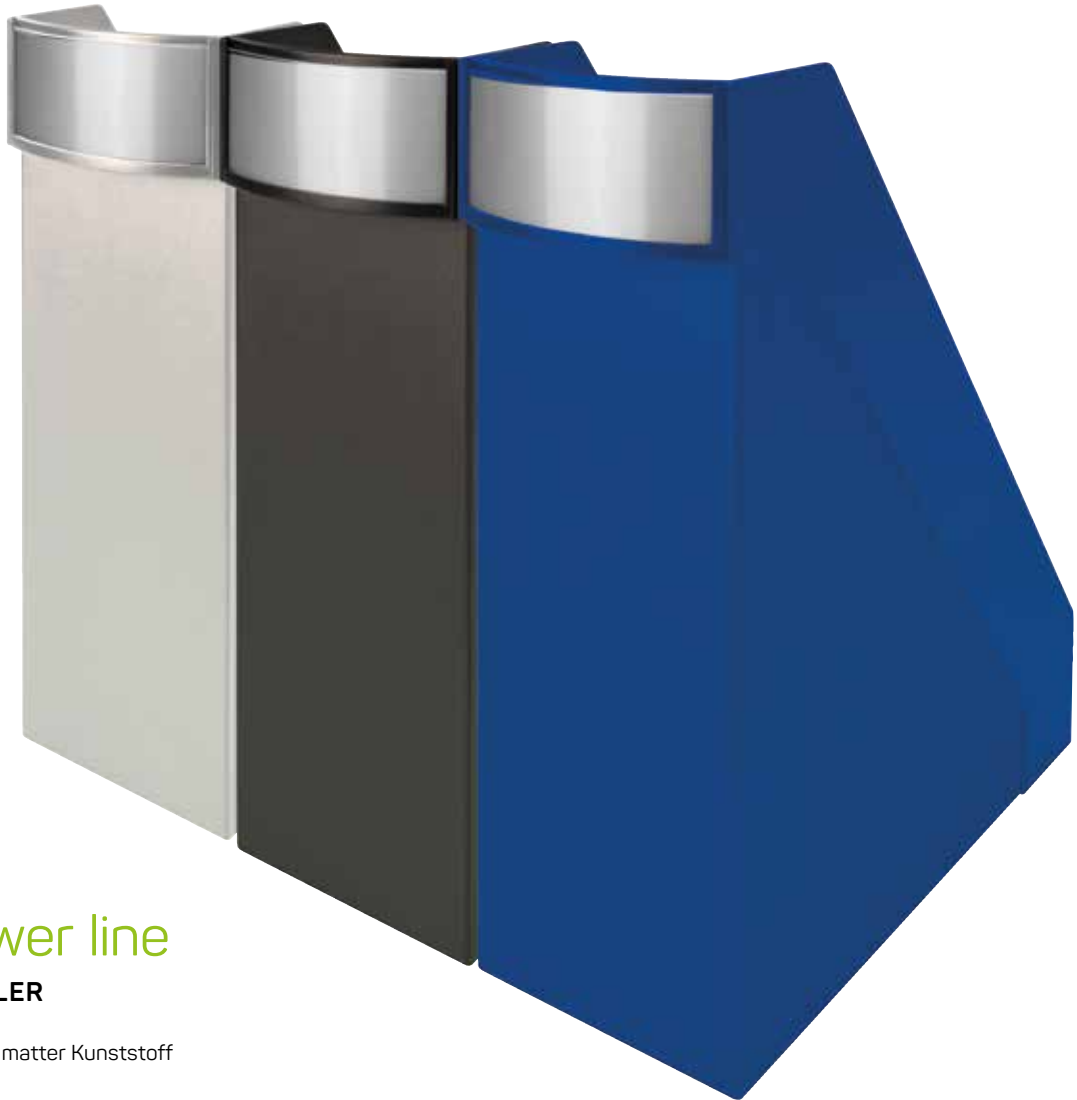

## the tower line



### STEHSAMMLER

- für DIN A4-C4
- deckender und matter Kunststoff
- extra breit
- mit Griffmulde
- Etikett (99 x 42 mm) und transparente Schriftfeldabdeckung



### MAGAZINE RACK

- for DIN A4-C4
- opaque and matt plastic
- extra wide
- with grip handle
- label (99 x 42 mm) and transparent cover

ART.-NR. SKU	FARB-NR. COLOUR REF.	FARBE COLOUR	BREITE MM WIDTH MM	TIEFE MM DEPTH MM	HÖHE MM HEIGHT MM	VE PU
H63615	34 ■	blau blue	100	270	290	4
H63615	82 □	lichtgrau light grey	100	270	290	4
H63615	95 ■	schwarz black	100	270	290	4

# Kugelschreiberständer

## pen bases



H63590

## the base



### KUGELSCHREIBERSTÄNDER

- deckende und matte Farben
- inkl. Kugelschreiber mit schwarzschiebender Mine
- Kugelschreiber mit Kugelschreiberkette (56 cm) am Ständer fixiert
- mit rutschfesten Gummifüßen

### PEN BASE

- opaque and matt colours
- with pen and black ink refill
- pen is fixed on the base with ball chain (56 cm)
- with anti-slip rubber pads



H6220399



### KUGELSCHREIBERSTÄNDER

- silber lackierte Basis
- inkl. Kugelschreiber mit schwarzschiebender Mine
- Kugelschreiber mit Kugelschreiberkette (56 cm) am Ständer fixiert
- mit rutschfesten Gummifüßen

### PEN BASE

- silver coated base
- with pen and black ink refill
- pen is fixed on the base with ball chain (56 cm)
- with anti-slip rubber pads

ART.-NR. SKU	FARB-NR. COLOUR REF.	FARBE COLOUR	Ø MM Ø MM	HÖHE MM HEIGHT MM	VE PU
H63590	92	schwarz / rot black / red	101	155	1
H63590	93	schwarz / blau black / blue	101	155	1
H63590	95	schwarz black	101	155	1
H63590	98	schwarz / lichtgrau black / light grey	101	155	1
H62203	99	schwarz / silber black / silver	101	155	1



# Kugelschreiberständer pen bases



H83595



H20055

## the heavy base



### KUGELSCHREIBERSTÄNDER

- schwere Ausführung
- inkl. Kugelschreiber mit schwarzschiebender Mine
- Kugelschreiber mit Kugelschreiberkette (57 cm) am Ständer fixiert
- mit rutschfesten Gummifüßen

### PEN BASE

- solid design
- with pen and black ink refill
- pen is fixed on the base with ball chain (57 cm)
- with non-slip rubber pads



### ERSATZ-GROSSRAUMMINE

- passend für Kugelschreiberständer H63590, H62203, H83595
- Strichstärke M / ISO G2 Format
- dokumentenechte Tinte

### KING SIZE REFILL

- for pen stands H63590, H62203, H83595
- line width M / ISO G2 format
- permanent ink

ART.-NR. SKU	FARB-NR. COLOUR REF.	FARBE COLOUR	Ø MM Ø MM	HÖHE MM HEIGHT MM	VE PU
H83595	95 ■	schwarz black	75	135	1
H20055	34 ■	blau blue	G2	98	12
H20055	95 ■	schwarz black	G2	98	12



# Fineliner

fineliner



## the penxacta



### FINELINER

- Strichstärke 0,5 mm
- gleichbleibende Strichstärke
- Kappe mit Metall-Clip
- mit Kunststoffgehäuse
- schreibt weich
- schnell wischfest
- wasserbeständig
- farbecht
- trocknet nicht aus

### FINELINER

- line width 0,5 mm
- consistent line width
- cap with metal clip
- with plastic housing
- writes softly
- quickly smudge-proof
- water-resistant
- colourfast
- does not dry out

ART.-NR. SKU	FARB-NR. COLOUR REF.	FARBE COLOUR	Ø MM Ø MM	HÖHE MM HEIGHT MM	VE PU
H25123	25 ■	rot red	0,5 (Strichstärke) 0,5 (line width)	134	12
H25123	34 ■	blau blue	0,5 (Strichstärke) 0,5 (line width)	134	12
H25123	52 ■	grün green	0,5 (Strichstärke) 0,5 (line width)	134	12
H25123	95 ■	schwarz black	0,5 (Strichstärke) 0,5 (line width)	134	12

NEUES PRODUKT  
2024  
NEW PRODUCT

# Schubladen-Organizer

drawer organizer



# Schubladen-Organizer

drawer organizer

NEUES PRODUKT · NEW PRODUCT · 2024

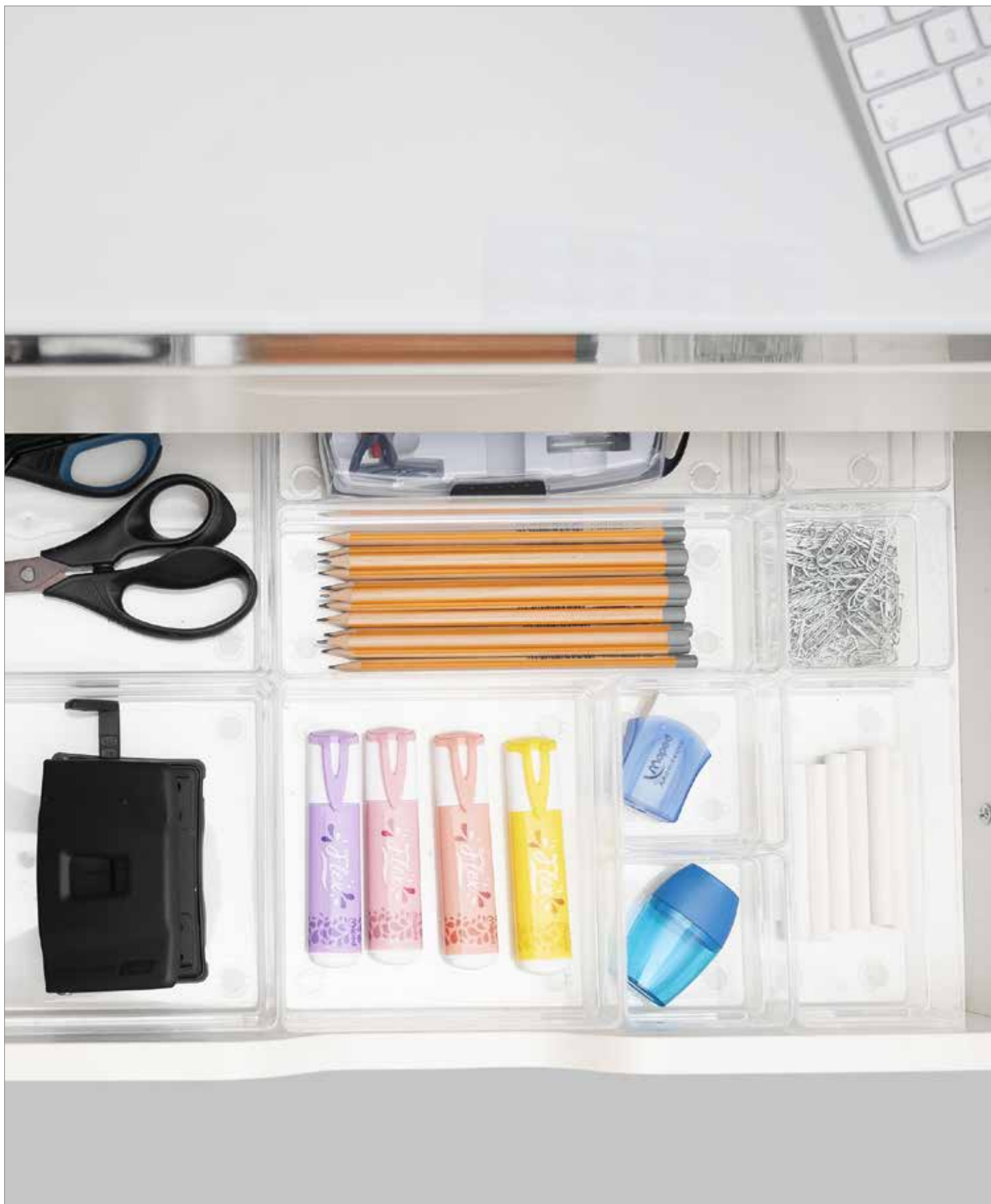

NEUES PRODUKT  
2024  
NEW PRODUCT

# Schubladen-Organizer

## drawer organizer

### the organizer



#### SCHUBLADEN ORGANIZER

- 13-teiliges Set, 5 verschiedene Größen
- anti-rutsch-Silikonpads
- transparentes Design zur besseren Übersicht
- hochwertiges PS Material
- stapelbar, um Platz in den Schubladen zu sparen
- perfekt zum Organisieren von Besteck, Bürobedarf, Kosmetik und mehr



#### DRAWER ORGANIZER

- 13 piece set, 5 different sizes
- anti-slip silicone pads
- transparent design for a better overview
- high quality PS material
- stackable to save space in drawers
- perfect for organizing cutlery, office supplies, cosmetics and more

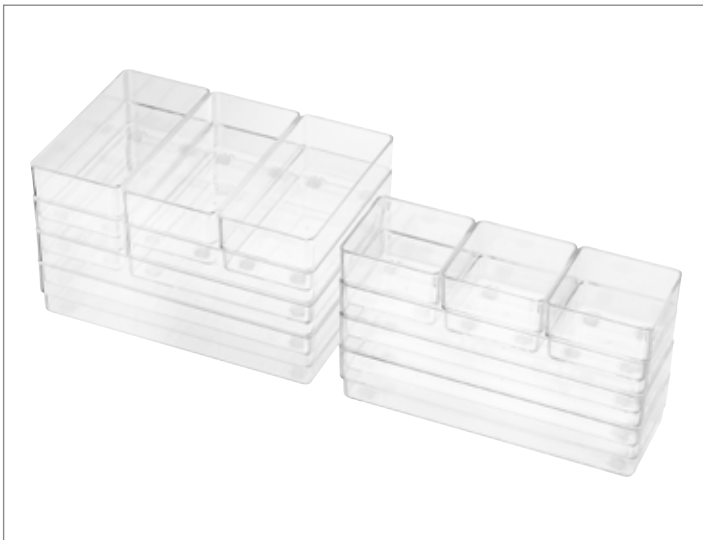

ART.-NR.  
SKU

FARB-NR.  
COLOUR REF.

FARBE  
COLOUR

BREITE MM  
WIDTH MM

TIEFE MM  
DEPTH MM

HÖHE MM  
HEIGHT MM

VE  
PU

H61300

02 □

glasklar  
crystal clear

228

227

137

1



# Schubladen-Organizer

## drawer organizer

NEUES PRODUKT  
2024  
NEW PRODUCT



### the organizer



#### SCHUBLADEN ORGANIZER FILZDESIGN

- 7-teiliges Set, 3 verschiedene Größen
- hellgrau
- hochwertig, langlebig
- bringt Ordnung/System in Schubladen
- Größen:
  - klein (13 cm x 9 cm x 5 cm)
  - mittel (19 cm x 14 cm x 5 cm)
  - groß (28,5 cm x 19,5 cm x 5 cm)
- weiches Material schützt vor Kratzern
- individuelle Anordnung



#### DRAWER ORGANIZER FELT DESIGN

- 7 pieces set, 3 different sizes
- light grey
- high quality, durable
- brings order/system to drawers
- sizes:
  - small (13 cm x 9 cm x 5 cm)
  - medium (19 cm x 14 cm x 5 cm)
  - large (28.5 cm x 19.5 cm x 5 cm)
- soft material protects against scratches
- individual arrangement

ART.-NR. SKU	FARB-NR. COLOUR REF.	FARBE COLOUR	BREITE MM WIDTH MM	TIEFE MM DEPTH MM	HÖHE MM HEIGHT MM	VE PU
H61310	82 ■	grau grey	195	285	55	1



# Tisch-Organizer desk organizers

## the multi network



### TISCH-ORGANIZER

- hochwertiger Tisch-Organizer aus pulverbeschichtetem Mesh-Stahl
- aufgeteilt in acht offene Fächer und ein Schubladenfach für eine übersichtliche Organisation
- perfekt für die Aufbewahrung von Office-Zubehör, wie Stifte, Notizzettel, Büroklammern, etc.
- für einen aufgeräumten und repräsentativen Arbeitsplatz
- stilvolles Design auf dem Schreibtisch

### DESK ORGANIZER

- high-quality desk organizer made of powder-coated mesh steel
- divided into eight open compartments and one drawer compartment for clear organization
- perfect for storing office accessories such as pens, notes, paper clips, etc.
- for a tidy and representative workplace
- stylish design on the desk



ART.-NR.  
SKU

FARB-NR.  
COLOUR REF.

FARBE  
COLOUR

LÄNGE MM  
LENGTH MM

BREITE MM  
WIDTH MM

HÖHE MM  
HEIGHT MM

VE  
PU

H25196

95 ■

schwarz  
black

115

235

100

1

# Tisch-Organizer

desk organizers



Der Tisch-Organizer „the companion“ garantiert höchste Ansprüche an Umwelt-, Gesundheits- und Gebrauchseigenschaften. Das Produkt besteht aus recyceltem Kunststoff (mindestens 80% Post-Consumer Material), ist mit dem Umweltzeichen „Blauer Engel“ zertifiziert und ist ideal für den ständigen Arbeitsplatzwechsel (Büro, Home-Office, Co-Working-Spaces) geeignet. Das stapelbare Produkt besteht aus drei Teilen, einem abnehmbaren Deckel mit Verschluss, einer herausnehmbaren Stiftschale mit integriertem Handyhalter und einem Unterteil mit Stifthalter und drei Fächern in verschiedenen Größen für z.B. Haftnotizen und Kleinteile. Alle drei Teile können platzsparend ineinander gestellt werden.

The desk organizer „the companion“ guarantees the highest standards of environmental, health and utility properties. The product is made of recycled plastic (at least 80% postconsumer-material), is certified with the environmental label “Blauer Engel” and is ideal for constantly changing workplaces (office, home office, co-working spaces). The stackable product consists of three parts, a removable lid with a snap lock, a removable pen tray with an integrated mobile phone holder and a lower part with a pen holder and three compartments in different sizes for e.g. sticky notes and small parts. All three parts can be nested to save space.



# Tisch-Organizer

## desk organizers

### the companion



#### TISCH-ORGANIZER

- Tisch-Organizer für den mobilen Einsatz
- ideal für den ständigen Arbeitsplatzwechsel (Büro, Home-Office und Co-Working-Spaces)
- deckendes und mattes Material
- Zertifizierung mit dem Umweltzeichen „Blauer Engel“
- recycelter Kunststoff (mindestens 80% Post-Consumer Material)
- 225 x 100 x 56 (B x T x H)
- abnehmbarer Deckel mit Schnappverschluss
- herausnehmbare Stiftschale mit integriertem Handyhalter
- Unterteil mit Stifthalter und drei Fächern in verschiedenen Größen für z.B. Haftnotizen und Kleinteile
- alle drei Teile platzsparend ineinander stellbar
- stapelbar

#### DESK ORGANIZER

- table organizer for mobile use
- ideal for constantly changing workplaces (office, home office and co-working spaces)
- opaque and matt material
- certification with the environmental label „Blauer Engel“
- recycled plastic (at least 80% post-consumer material)
- 225 x 100 x 56 (w x d x h)
- removable lid with snap lock
- removable pen tray with integrated mobile phone holder
- lower part with pen holder and three compartments in different sizes for e.g. sticky notes and small parts
- all three parts can be nested to save space
- stackable



H6252525



H6252534



H6252552



H6252582



H6252595

ART.-NR. SKU	FARB-NR. COLOUR REF.	FARBE COLOUR	BREITE MM WIDTH MM	TIEFE MM DEPTH MM	HÖHE MM HEIGHT MM	VE PU
H62525	25 ■	rot red	225	100	56	1
H62525	34 ■	blau blue	225	100	56	1
H62525	52 ■	grün green	225	100	56	1
H62525	82 ■	lichtgrau light grey	225	100	56	1
H62525	95 ■	schwarz black	225	100	56	1

# Multiköcher

## multi pen holders



H6390526



H6390526

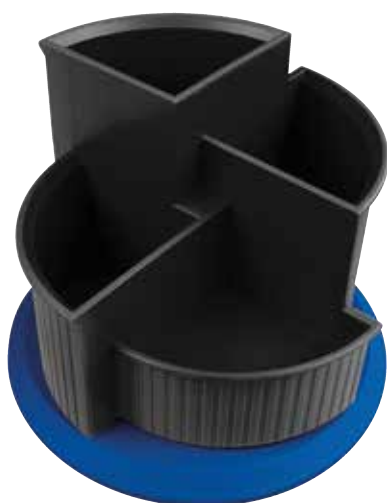

H6390593

### the hub line



#### MULTIKÖCHER

- deckender und matter Kunststoff
- farbiger Turm, weißer Sockel
- drehbar
- abnehmbarer Sockel
- 3 hohe Fächer, 1 Fach für Kleinteile
- mit rutschfesten Gummifüßen



#### MULTI PEN HOLDER

- opaque and matt plastic
- coloured tower, white base
- revolving
- removable base
- 3 large compartments, 1 compartment for small items
- with non-slip rubber pads



#### MULTIKÖCHER

- deckender und matter Kunststoff
- schwarzer Turm, farbiger Sockel
- drehbar
- abnehmbarer Sockel
- 3 hohe Fächer, 1 Fach für Kleinteile
- mit rutschfesten Gummifüßen



#### MULTI PEN HOLDER

- opaque and matt plastic
- black tower, coloured base
- revolving
- removable base
- 3 large compartments, 1 compartment for small items
- with non-slip rubber pads

ART.-NR. SKU	FARB-NR. COLOUR REF.	FARBE COLOUR	OBERER Ø MM UPPER Ø MM	HÖHE MM HEIGHT MM	VE PU
H63905	26	himbeer transluzent / weiß raspberry translucent / white	140	112	1
H63905	93	schwarz / blau black / blue	140	112	1
H63905	95	schwarz black	140	112	1





# Multiköcher

## multi pen holders

### the hub line



#### MULTIKÖCHER

- deckender und matter Kunststoff
- schwarzer Turm, silber lackierter Sockel
- drehbar
- abnehmbarer Sockel
- 3 hohe Fächer, 1 Fach für Kleinteile
- mit rutschfesten Gummifüßen



#### MULTI PEN HOLDER

- opaque and matt plastic
- black tower, silver coated base
- revolving
- removable base
- 3 large compartments, 1 compartment for small items
- with non-slip rubber pads



H6220599



#### MULTIKÖCHER

- deckender und matter Kunststoff
- farbiger Turm ohne Sockel
- 3 hohe Fächer, 1 Fach für Kleinteile
- mit rutschfesten Gummifüßen

#### MULTI PEN HOLDER

- opaque and matt plastic
- coloured tower without base
- 3 large compartments, 1 compartment for small items
- with non-slip rubber pads



H6390634

ART.-NR. SKU	FARB-NR. COLOUR REF.	FARBE COLOUR	OBERER Ø MM UPPER Ø MM	HÖHE MM HEIGHT MM	VE PU
H62205	99	schwarz / silber black / silver	140	112	1
H63906	34	blau blue	140	100	1
H63906	95	schwarz black	140	100	1



# Multiköcher

## multi pen holders



## the green cross



### MULTIKÖCHER

- deckendes und mattes Material
- recycelter Kunststoff (mindestens 80% Post-Consumer Material)
- Zertifizierung mit dem Umweltzeichen „Blauer Engel“
- Teil der Serie „the green“
- 3 hohe Fächer
- 1 Fach für Kleinteile

### MULTI PEN HOLDER

- opaque and matt material
- recycled plastic (at least 80% post-consumer-material)
- certification with the environmental label „Blauer Engel“
- part of the series „the green“
- 3 large compartments
- 1 compartment for small items

Weitere Details zur Serie S. 10.  
further details about the series p. 10.



H6790282



H6790225



H6790234



H6790252

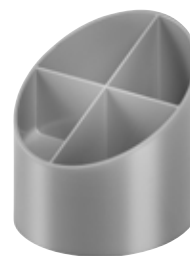

H6790282



H6790295

ART.-NR. SKU	FARB-NR. COLOUR REF.	FARBE COLOUR	Ø MM Ø MM	HÖHE MM HEIGHT MM	VE PU
H67902	25	rot red	110	105	4
H67902	34	blau blue	110	105	4
H67902	52	grün green	110	105	4
H67902	82	lichtgrau light grey	110	105	4
H67902	95	schwarz black	110	105	4



# Multiköcher

## multi pen holders



H6390230

### the cross



#### MULTIKÖCHER

- transparenter Kunststoff
- 3 hohe Fächer
- 1 Fach für Kleinteile

#### MULTI PEN HOLDER

- transparent plastic
- 3 large compartments
- 1 compartment for small items



H6390240



H6390220



H6390202



H6390208



H6390230



H6390250



H6390211

ART.-NR. SKU	FARB-NR. COLOUR REF.	FARBE COLOUR	Ø MM Ø MM	HÖHE MM HEIGHT MM	VE PU
H63902	02	glasklar transparent	110	105	4
H63902	08	grau transparent grey transparent	110	105	4
H63902	11	gelb transparent yellow transparent	110	105	4
H63902	20	rot transparent red transparent	110	105	4
H63902	30	blau transparent blue transparent	110	105	4
H63902	40	orange transparent orange transparent	110	105	4
H63902	50	grün transparent green transparent	110	105	4

# Stifteköcher

## pen holders



H6390795

### the tube line



#### STIFTEKÖCHER

- deckender und matter Kunststoff
- mit Schaumstoffeinlage zur Schonung der eingestellten Schreibgeräte



#### PEN HOLDER

- opaque and matt plastic
- with foam insert to protect the writing instruments

### the round network



#### STIFTEKÖCHER

- pulverbeschichteter Mesh-Stahl

#### PEN HOLDER

- powder-coated mesh steel



H2518195

ART.-NR. SKU	FARB-NR. COLOUR REF.	FARBE COLOUR	Ø MM Ø MM	HÖHE MM HEIGHT MM	VE PU
H63907	95 ■	schwarz black	74	108	1
H25181	00 □	silber silver	90	100	1
H25181	95 ■	schwarz black	90	100	1

# Stifteschalen und Briefständer

## pen trays and letter stands



H2519495

### ← the tray network



#### STIFTESCHALE

- pulverbeschichteter Mesh-Stahl

#### PEN TRAY

- powder-coated mesh steel

### the mail network →



#### BRIEFSTÄNDER

- pulverbeschichteter Mesh-Stahl

#### LETTER STAND

- powder-coated mesh steel



H2518395



H2518495

### ← the cube network



#### ZETTELKASTEN

- pulverbeschichteter Mesh-Stahl

- für ca. 200 Notizzettel (90 x 90 mm)

#### NOTE PAPER BOX

- powder-coated mesh steel

- for approx. 200 note papers (90 x 90 mm)

ART.-NR. SKU	FARB-NR. COLOUR REF.	FARBE COLOUR	BREITE MM WIDTH MM	TIEFE MM DEPTH MM	HÖHE MM HEIGHT MM	VE PU
H25194	00 ■	silber silver	95	255	35	1
H25194	95 ■	schwarz black	95	255	35	1
H25183	00 ■	silber silver	140	75	105	1
H25183	95 ■	schwarz black	140	75	105	1
H25184	00 ■	silber silver	100	100	80	1
H25184	95 ■	schwarz black	100	100	80	1



# Serie "the green"

serie "the green"



Weitere Details zur Serie S. 10.  
further details about the series p. 10.







# Zettelkasten

## note paper boxes



H6604025

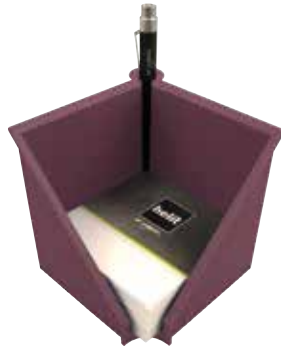

### the green cube line



#### ZETTELKASTEN

- deckendes und mattes Material
- recycelter Kunststoff (mindestens 80% Post-Consumer Material)
- Zertifizierung mit dem Umweltzeichen „Blauer Engel“
- Teil der Serie „the green“
- mit Stifthalter
- Öffnung am Boden zur Entnahme der letzten Notizzettel
- mit rutschfesten Gummifüßen

#### NOTE PAPER BOX

- opaque and matt material
- recycled plastic (at least 80% post-consumer-material)
- certification with the environmental label „Blauer Engel“
- part of the series „the green“
- with pen holder
- opening on the bottom for removal of the last couple of note papers
- with non-slip rubber pads



H6604034



H6604052

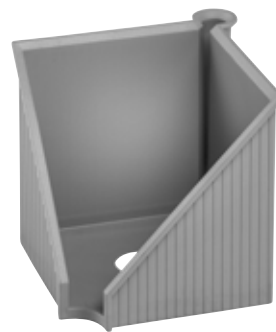

H6604082



H6604095

ART.-NR. SKU	FARB-NR. COLOUR REF.	FARBE COLOUR	BREITE MM WIDTH MM	TIEFE MM DEPTH MM	HÖHE MM HEIGHT MM	VE PU
H66040	25 ■	rot red	127	127	117	1
H66040	34 ■	blau blue	127	127	117	1
H66040	52 ■	grün green	127	127	117	1
H66040	82 ■	lichtgrau light grey	127	127	117	1
H66040	95 ■	schwarz black	127	127	117	1

# Zettelkasten und Schienen

note paper box and clips



H6305895

## the note box



### ZETTELKASTEN

- für DIN A7, mit Papiervorschub, ohne Inhalt
- deckender Kunststoff



### NOTE PAPER BOX

- for DIN A7, with paper feed, without note paper
- opaque plastic

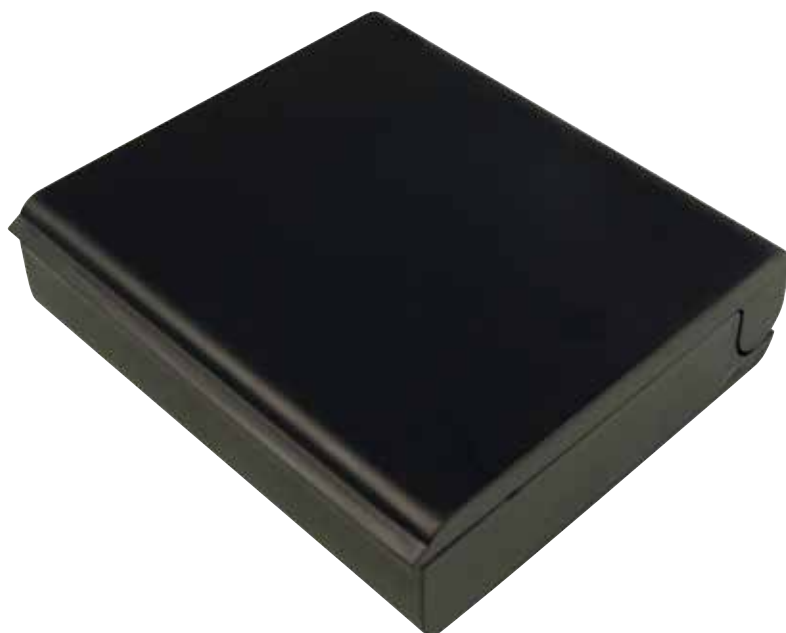

ART.-NR.  
SKU

FARB-NR.  
COLOUR REF.

FARBE  
COLOUR

BREITE MM  
WIDTH MM

TIEFE MM  
DEPTH MM

HÖHE MM  
HEIGHT MM

VE  
PU

H63058

95 ■

schwarz  
black

114

103

30

1



# Klammerspender paper clip dispensers



H6257995

## the donut



### KLAMMERNSPENDER MIT MAGNET

- deckender und matter Kunststoff
- weltberühmtes, original Zeischegg-Design
- inkl. Büroklammern

### PAPER CLIP DISPENSER WITH MAGNET

- opaque and matt plastic
- world famous, original Zeischegg design
- paper clips included



H6390895

## the clip line



### KLAMMERNSPENDER MIT MAGNET

- deckender und matter Kunststoff
- inkl. Büroklammern

### PAPER CLIP DISPENSER WITH MAGNET

- opaque and matt plastic
- paper clips included

ART.-NR. SKU	FARB-NR. COLOUR REF.	FARBE COLOUR	Ø MM Ø MM	HÖHE MM HEIGHT MM	VE PU
H62579	95 ■	schwarz black	73	72	1
H63908	34 ■	blau blue	73	71	1
H63908	95 ■	schwarz black	73	71	1

# Mousepad

mouse pad





echtes Leder  
genuine leather

# Mousepad

mouse pad



250  
x  
200



## the leather pad

### MOUSEPAD

- 250 x 200 mm (B x T)
- Oberfläche aus echtem Leder
- MDF-Platte sorgt für Stabilität
- rutschhemmende Filzschicht auf der Rückseite
- alle Komponenten vernäht

Das Mousepad „the leather pad“ ist im Format 250 x 200 mm erhältlich und besteht aus echtem Leder. Die MDF-Platte sorgt für Stabilität und die Filzschicht auf der Rückseite für einen guten Halt auf dem Schreibtisch. Alle Komponenten sind miteinander vernäht.

### MOUSE PAD

- 250 x 200 mm (w x d)
- genuine leather surface
- MDF board ensures stability
- anti-slip felt layer on the back
- all components sewn

The mouse pad „the leather pad“ is available in the format 250 x 200 mm and is made of genuine leather. The MDF board ensures stability and the felt layer on the back ensures a good hold on the desk. All components are sewn together.



Vorderseite / front



Rückseite / back



ART.-NR. SKU	FARB-NR. COLOUR REF.	FARBE COLOUR	BREITE MM WIDTH MM	TIEFE MM DEPTH MM	HÖHE MM HEIGHT MM	VE PU
H25241	95 ■	schwarz black	250	200	5	1



# Schreibunterlagen

writing mats

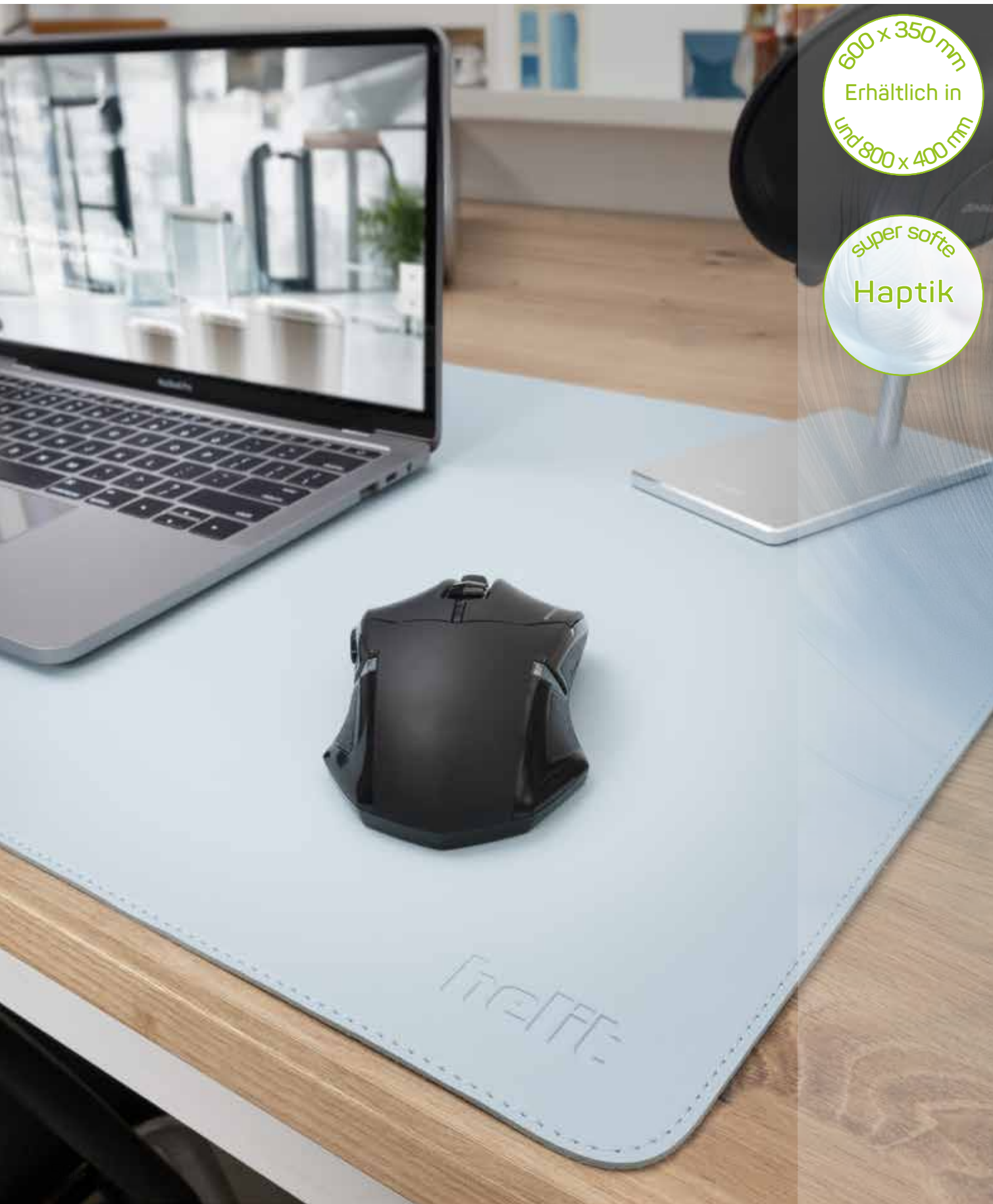

600 x 350 mm  
Erhältlich in  
und 800 x 400 mm

super softe  
Haptik



# Schreibunterlagen writing mats



# Schreibunterlagen

## writing mats

### the flat mat

600  
x  
350



#### SCHREIBUNTERLAGE

- 600 x 350 mm
- nur 2 mm dick
- Oberfläche aus wasserabweisendem PVC
- Schreibtischschonende Rückseite
- rollbar für einfache Handhabung und Transport
- hergestellt aus hochwertigem PVC-Material
- leicht zu reinigen
- platzsparend zu verstauen
- geeignet für den Einsatz in Schulen, Büros oder anderen Arbeitsumgebungen
- groß genug um Maus und Tastatur zu platzieren

helit Schreibunterlagen sind in vier verschiedenen Farben erhältlich, sodass Sie Ihren persönlichen Stil zum Ausdruck bringen können.

Egal, ob Sie ein klassisches Schwarz bevorzugen oder sich für eine lebhaftere Farbe entscheiden möchten - wir haben die perfekte Option für Sie.

Egal, ob Sie sie im Büro, zu Hause oder unterwegs verwenden möchten, sie passen problemlos auf jeden Schreibtisch oder in jede Tasche.





#### DESK PAD

- 600 x 350 mm
- only 2 mm thickness
- surface made of water-repellent PVC
- back desk-friendly
- rollable for easy handling and transport
- made from high quality PVC material
- easy to clean
- to be stored to save space
- suitable for use in schools, offices or other work environments
- large enough to place mouse and keyboard

helit desk pads are available in four different colors, allowing you to express your personal style. Whether you prefer a classic black or want to go for a vibrant color, we have the perfect option for you.

Whether you want to use them in the office, at home, or on the go, they easily fit on any desk or into any bag.



ART.-NR. SKU	FARB-NR. COLOUR REF.	FARBE COLOUR	BREITE MM WIDTH MM	TIEFE MM DEPTH MM	HÖHE MM HEIGHT MM	VE PU
H25250	26 	rosa rosa	600	350	2	1
H25250	33 	hellblau light blue	600	350	2	1
H25250	82 	grau gray	600	350	2	1
H25250	95 	schwarz black	600	350	2	1



# Schreibunterlagen

## writing mats

### the flat mat



#### SCHREIBUNTERLAGE

- 800 x 400 mm
- nur 2 mm dick
- Oberfläche aus wasserabweisendem PVC
- Schreibtischschonende Rückseite
- rollbar für einfache Handhabung und Transport
- hergestellt aus hochwertigem PVC-Material
- leicht zu reinigen
- platzsparend zu verstauen
- geeignet für den Einsatz in Schulen, Büros oder anderen Arbeitsumgebungen
- groß genug um Laptop, Maus und Tastatur zu platzieren

helit Schreibunterlagen sind in vier verschiedenen Farben erhältlich, sodass Sie Ihren persönlichen Stil zum Ausdruck bringen können.

Egal, ob Sie ein klassisches Schwarz bevorzugen oder sich für eine lebhaftere Farbe entscheiden möchten - wir haben die perfekte Option für Sie.

Egal, ob Sie sie im Büro, zu Hause oder unterwegs verwenden möchten, sie passen problemlos auf jeden Schreibtisch oder in jede Tasche.

#### DESK PAD

- 800 x 400 mm
- only 2 mm thickness
- surface made of water-repellent PVC
- back desk-friendly
- rollable for easy handling and transport
- made from high quality PVC material
- easy to clean
- to be stored to save space
- suitable for use in schools, offices or other work environments
- large enough to place laptop, mouse and keyboard

helit desk pads are available in four different colors, allowing you to express your personal style. Whether you prefer a classic black or want to go for a vibrant color, we have the perfect option for you.

Whether you want to use them in the office, at home, or on the go, they easily fit on any desk or into any bag.



ART.-NR. SKU	FARB-NR. COLOUR REF.	FARBE COLOUR	BREITE MM WIDTH MM	TIEFE MM DEPTH MM	HÖHE MM HEIGHT MM	VE PU
H25251	26	rosa rosa	800	400	2	1
H25251	33	hellblau light blue	800	400	2	1
H25251	82	grau gray	800	400	2	1
H25251	95	schwarz black	800	400	2	1



# Schreibunterlagen

writing mats







echtes Leder  
genuine leather

# Schreibunterlagen

## writing mats



700  
x  
500



### the flat mat

#### SCHREIBUNTERLAGE

- 700 x 500 mm
- Oberfläche aus echtem Leder
- MDF Platte sorgt für Stabilität
- rutschhemmende Filzschicht auf der Rückseite
- alle Komponenten vernäht

Die Schreibtischunterlage „the flat mat“ ist im Format 700 x 500 mm erhältlich und besteht aus echtem Leder. Die MDF-Platte sorgt für Stabilität und die Filzschicht auf der Rückseite für einen guten Halt auf dem Schreibtisch. Alle Komponenten sind miteinander vernäht.

#### WRITING MAT

- 700 x 500 mm
- genuine leather surface
- MDF board ensures stability
- anti-slip felt layer on the back
- all components sewn

The writing mat „the flat mat“ is available in the format 700 x 500 mm and is made of genuine leather. The MDF board ensures stability and the felt layer on the back ensures a good hold on the desk. All components are sewn together.



Vorderseite / front



Rückseite / back



ART.-NR. SKU	FARB-NR. COLOUR REF.	FARBE COLOUR	BREITE MM WIDTH MM	TIEFE MM DEPTH MM	HÖHE MM HEIGHT MM	VE PU
H25240	95 ■	schwarz black	700	500	6	1

# Schreibunterlagen

writing mats



H2522795

## the flat mat



### SCHREIBUNTERLAGE

- 630 x 500 mm
- deckender und matter Kunststoff
- mit transparenter, aufklappbarer Vollsichtauflage
- rutschfeste Schaumfolie auf der Rückseite (flammkaschiert)
- inkl. Zweijahreskalender (Ausdruck)

### WRITING MAT

- 630 x 500 mm
- opaque and matt plastic
- with transparent, hinged full-view cover
- non-slip back foam sheet (flame laminated)
- biennial calendar included (printout)



H2522595



### SCHREIBUNTERLAGE

- 530 x 400 mm
- deckender und matter Kunststoff
- rutschfeste Schaumfolie auf der Rückseite (flammkaschiert)

### WRITING MAT

- 530 x 400 mm
- opaque and matt plastic
- non-slip back foam sheet (flame laminated)

ART.-NR. SKU	FARB-NR. COLOUR REF.	FARBE COLOUR	BREITE MM WIDTH MM	TIEFE MM DEPTH MM	HÖHE MM HEIGHT MM	VE PU
H25227	95 ■	schwarz black	630	500	2	15
H25225	95 ■	schwarz black	530	400	2	1



# Schreibunterlagen

writing mats



H2523102

## the flat mat



### SCHREIBUNTERLAGE

- 530 x 400 mm
- transparenter Kunststoff

### WRITING MAT

- 530 x 400 mm
- transparent plastic

ART.-NR. SKU	FARB-NR. COLOUR REF.	FARBE COLOUR	BREITE MM WIDTH MM	TIEFE MM DEPTH MM	HÖHE MM HEIGHT MM	VE PU
H25231	02 □	transparent transparent	530	400	2	5

# Auto-Tablethalterung

## Tablet holder for cars

NEUES PRODUKT · NEW PRODUCT · 2024

### the car mount

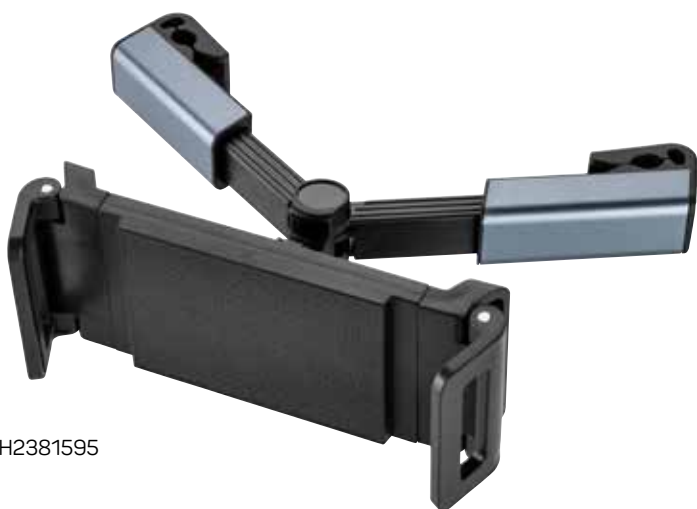

H2381595



#### AUTO-TABLETHALTERUNG

- praktische Tablethalterung für das Auto
- kompatibel mit 4,7" - 12,9" Handys oder Tablets
- ermöglicht bequemes Genießen und/sowie Entertainment während der Fahrt
- geeignet für lange Strecken oder kurze Fahrten
- einfache Montage an der Kopfstütze
- für Kopfstützenhalter mit einem Abstand von 4,6 cm bis 17,5 cm geeignet.
- bietet den perfekten Blickwinkel auf das Tablet-Display
- hochwertige Verarbeitung und robuste Bauweise
- fester Halt auch bei holprigen Straßenverhältnissen

#### CAR TABLET HOLDER

- practical tablet holder for the car
- compatible with 4.7" - 12.9" mobile phone or tablets
- allows comfortable entertainment while driving
- suitable for long trips or short drives
- easy installation on the headrest
- for headrest holders with a distance suitable from 4.6 cm to 17.5 cm
- provides the perfect viewing angle on the tablet display
- high-quality craftsmanship and sturdy construction
- holds firmly in place even on bumpy road conditions



ART.-NR. SKU	FARB-NR. COLOUR REF.	FARBE COLOUR	MATERIAL MATERIAL	EAN EAN	ZOLLTARIF-NR. TARIFF NUMBER	LÄNGE MM LENGTH MM	BREITE MM DEPTH MM	HÖHE MM HEIGHT MM
H23815	95	schwarz black	Kunststoff ABS plastic ABS	4012086874402	7616999099	150	60	40

NEUES PRODUKT · NEW PRODUCT · 2024





# Handyhalter

## mobile phone stands

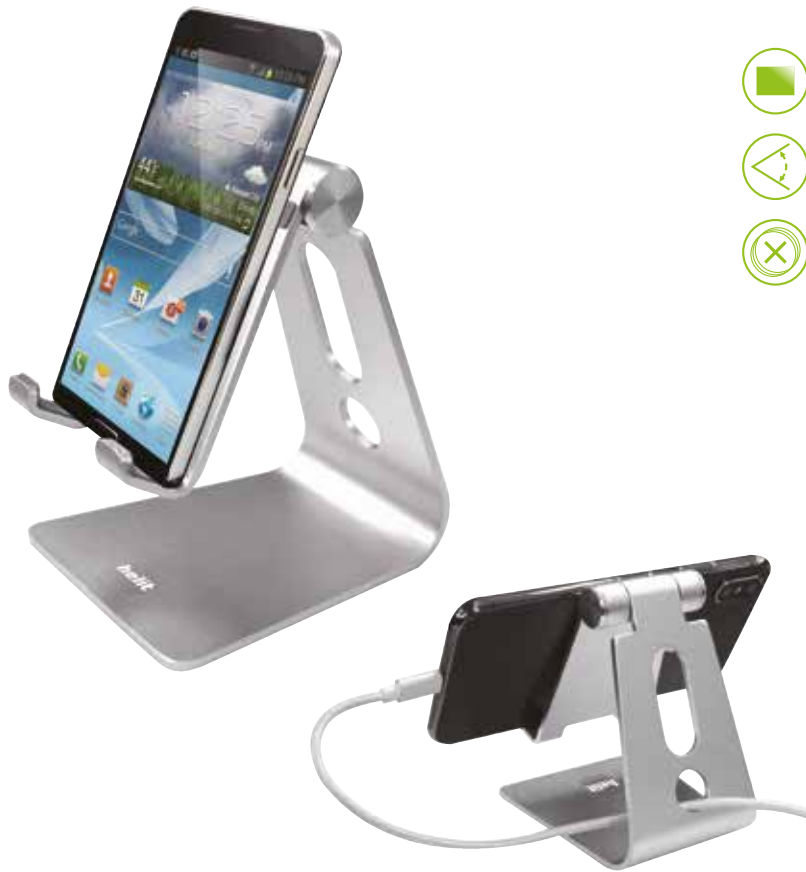

### the lite stand



#### HANDYHALTER

- Halterung für Handys mit einer maximalen Tiefe von 12 mm (inklusive Schutzhülle)
- aus Aluminium
- einstellbarer Winkel
- Silikon-Pads schützen vor Kratzern
- Anti-Rutsch-Pads auf Unterseite und Auflagefläche
- Halterung ermöglicht Nutzung im Hoch- und Querformat
- problemlose Aufladung des Handys durch erhöhte Position und zusätzliche Öffnungen



#### MOBILE PHONE STAND

- stand for mobile phone with a maximum depth of 12 mm (including protective cover)
- made of aluminium
- adjustable angle
- silicone pads protect against scratches
- anti-slip pads on underside and support surface
- stand allows use in portrait and landscape format
- easy charging of the mobile phone due to increased position and additional openings



H2380195



H2380126



H2380100

ART.-NR. SKU	FARB-NR. COLOUR REF.	FARBE COLOUR	BREITE MM WIDTH MM	TIEFE MM DEPTH MM	HÖHE MM HEIGHT MM	VE PU
H23801	00	silber silver	74	79	100	1
H23801	26	roségold rosegold	74	79	100	1
H23801	95	schwarz black	74	79	100	1

# Tablethalter

## tablet stands



### the jaw stand



#### TABLETHALTER

- Halterung für Tablets (auch mit Schutzhülle)
- aus Aluminium
- Anti-Rutsch-Pads auf Unterseite und Auflagefläche
- zwei Auflegewinkel: 20° und 75°
- Halterung ermöglicht Nutzung im Hoch- und Querformat
- maximale Belastung 800 g
- auch für Handys geeignet



#### TABLET STAND

- stand for tablets (also with protective cover)
- made of aluminium
- anti-slip pads on underside and support surface
- two support angles: 20° and 75°
- stand allows use in portrait and landscape format
- maximum load 800 g
- also suitable for mobile phones



ART.-NR.  
SKU

FARB-NR.  
COLOUR REF.

FARBE  
COLOUR

BREITE MM  
WIDTH MM

TIEFE MM  
DEPTH MM

HÖHE MM  
HEIGHT MM

VE  
PU

H23811

00 □

silber  
silver

100

135

68

1

## Kopfhörerständer headphone stand



Der Kopfhörerständer „the hover“ besteht aus Aluminium und ist für Kopfhörer und Headsets geeignet. Je nach Bedarf, kann der Arm in der benötigten Höhe eingestellt und mittels einer Arretierschraube fixiert werden. Auf der Auflagefläche des Arms und der Unterseite der stabilen Bodenplatte befinden sich Anti-Rutsch-Pads, um einen sicheren Stand des Kopfhörerständers zu garantieren. Der Aufbau erfolgt in wenigen Arbeitsschritten und kann ohne Werkzeug durchgeführt werden.

The headphone stand „the hover“ is made of aluminum and is suitable for headphones and headsets. Depending on requirements, the arm can be adjusted to the required height and fixed with a locking screw. There are anti-slip pads on the support surface of the arm and on the underside of the stable base plate to guarantee a secure stand of the headphone stand. The assembly takes place in a few steps and can be carried out without tools.

# Kopfhörerständer

## headphone stand

### the hover



#### KOPFHÖRERSTÄNDER

- Ständer für Kopfhörer und Headsets
- ideal fürs Büro und Homeoffice
- aus Aluminium
- 81 x 122 x 268 mm (B x T x H)
- stufenlos einstellbare Höhe des Arms (Arretierschraube)
- sicherer Stand durch stabile Bodenplatte
- Anti-Rutsch-Pads auf Unterseite und Auflagefläche
- einfacher Aufbau ohne Werkzeug



#### HEADPHONE STAND

- stand for headphones and headsets
- ideal for the office and home office
- made of aluminium
- 81 x 122 x 268 mm (w x d x h)
- continuously adjustable arm height (locking screw)
- secure stand by stable base plate
- anti-slip pads on underside and support surface
- simple assembly without tools

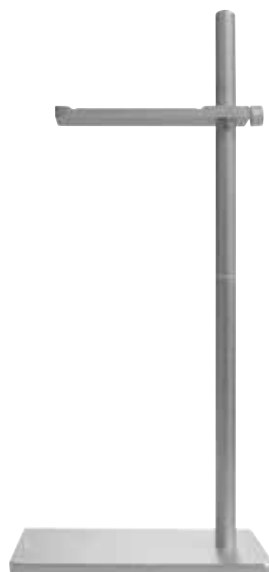

ART.-NR.  
SKU

FARB-NR.  
COLOUR REF.

FARBE  
COLOUR

BREITE MM  
WIDTH MM

TIEFE MM  
DEPTH MM

HÖHE MM  
HEIGHT MM

VE  
PU

H23812

00

silber  
silver

81

122

268

1

# Visitenkartenboxen

## business card boxes



## the personal



### VISITENKARTENBOX

- für Standard-Visitenkarten
- deckender oder transluzenter Kunststoff
- Rolloverschluss
- mit 8-teiliger alphabetischer Unterteilung
- flexible Rasterung im Boden
- mit Beschriftungsfeld
- für ca. 300 Visitenkarten



### BUSINESS CARD BOX

- for standard business card sizes
- opaque or translucent plastic
- roll-over cover
- 8 sections, alphabetically arranged
- flexible positioning of register
- with labeling field
- for approx. 300 business cards



H6218050

Jetzt mit **easy-open** Funktion.  
Das Schließen und Öffnen kann  
jetzt, Dank verbesserter Funktion  
,mit einer Hand erfolgen.

Now with **easy-open** function.  
Closing and opening can now be done  
with one hand, thanks to improved  
functionality.

**new**

ART.-NR. SKU	FARB-NR. COLOUR REF.	FARBE COLOUR	BREITE MM WIDTH MM	TIEFE MM DEPTH MM	HÖHE MM HEIGHT MM	VE PU
H62180	30	blau transl. / weiß blue transl. / white	136	242	67	1
H62180	50	grün transl. / weiß green transl. / white	136	242	67	1
H62180	91	schwarz / weiß black / white	136	242	67	1
H62180	92	schwarz / rot black / red	136	242	67	1
H62180	93	schwarz / blau black / blue	136	242	67	1
H62180	95	schwarz black	136	242	67	1
H62180	98	schwarz / lichtgrau black / light grey	136	242	67	1





# Lernkarteien und Aufbewahrungsboxen

## learning cards and storage boxes



H6901040

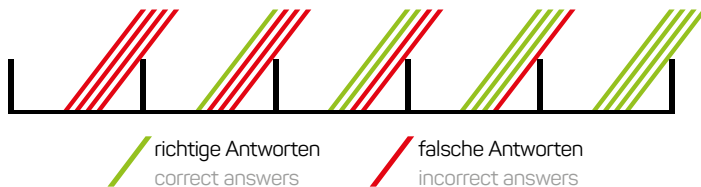

## the beebox

A8

A7

### LERNKARTEI UND AUFBEWAHRUNGSBOX

Sowohl als Lernkartei, als auch als Aufbewahrungsbox für Kleinteile etc. zu verwenden.

- für DIN A8 (quer) und DIN A7 (quer)
- transluzenter Kunststoff
- 4 Trennstege für bis zu 5 variabel einstellbare Fächer
- inkl. 100 Karteikarten liniert
- integriertes Schild inkl. 4 Länderflaggen
- Schwenkdeckel abnehmbar und unterschiebbar
- für bis zu 600 Karteikarten (A8) und 800 Karteikarten (A7)

### LEARNING CARD AND STORAGE BOX

Can be used as a learning card file or a storage box for small parts / utensils.

- for DIN A8 (horizontal) and DIN A7 (horizontal)
- translucent plastic
- 4 dividers for up to 5 variably adjustable compartments
- 100 lined index cards included
- integrated sign including 4 country flags
- swivel lid slides under the box or can be fully removed
- for up to 600 index cards (A8) and 800 index cards (A7)

### EASY LEARNING SYSTEM

- label the front and back of the cards with questions and answers
- sort the correct answers into the compartments behind
- sort the incorrect answers into the compartment in front

### LEICHTER LERNEN MIT SYSTEM

- beschriften Sie Vorder- und Rückseite der Karten mit Fragen und Antworten
- sortieren Sie die richtigen Antworten in das dahinter liegende Fach
- sortieren Sie die falschen Antworten in das davor liegende Fach

ART.-NR. SKU	FARB-NR. COLOUR REF.	FARBE COLOUR	FORMAT FORMAT	BREITE MM WIDTH MM	TIEFE MM DEPTH MM	HÖHE MM HEIGHT MM	VE PU
H69010	25	himbeer transluzent raspberry translucent	DIN A8	100	234	68	1
H69010	30	blau transluzent blue translucent	DIN A8	100	234	68	1
H69010	40	orange transluzent orange translucent	DIN A8	100	234	68	1
H69010	59	grün transluzent green translucent	DIN A8	100	234	68	1
H69011	25	himbeer transluzent raspberry translucent	DIN A7	135	280	90	1
H69011	30	blau transluzent blue translucent	DIN A7	135	280	90	1
H69011	40	orange transluzent orange translucent	DIN A7	135	280	90	1
H69011	59	grün transluzent green translucent	DIN A7	135	280	90	1

# Kleinkarteien

## card file boxes



### the index



#### KLEINKARTEI

- für DIN A5 (quer)
- deckender Kunststoff
- Schwenkdeckel
- ohne Karteikarten
- für 500 Karteikarten



#### CARD FILE BOX

- for DIN A5 (horizontal)
- opaque plastic
- swivel lid
- without index cards
- for 500 index cards



H6214525

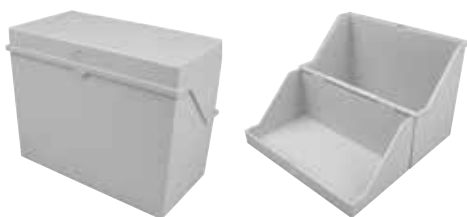
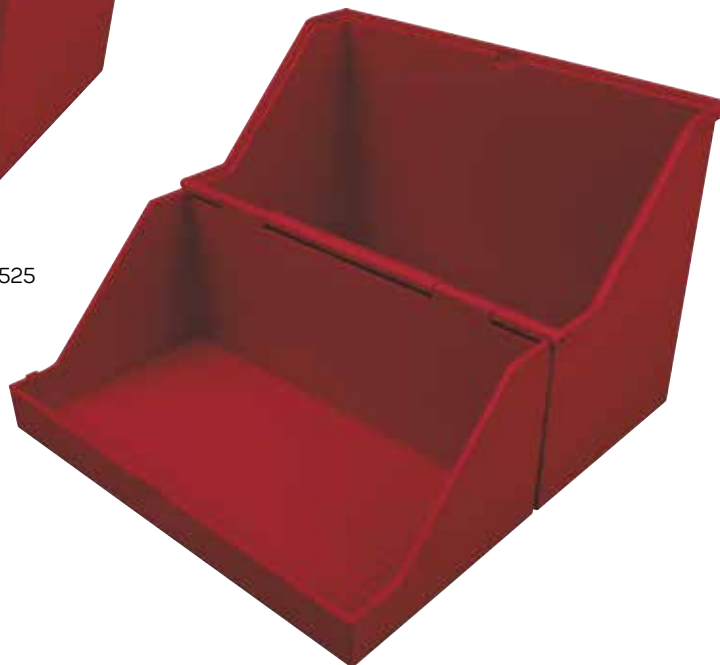

H6214582



H6214595

ART.-NR. SKU	FARB-NR. COLOUR REF.	FARBE COLOUR	BREITE MM WIDTH MM	TIEFE MM DEPTH MM	HÖHE MM HEIGHT MM	VE PU
H62145	25	rot red	228	108	172	1
H62145	34	blau blue	228	108	172	1
H62145	82	lichtgrau light grey	228	108	172	1
H62145	95	schwarz black	228	108	172	1



# Kleinkarteien card file boxes



H6214634



H6114602



H6904630

## the index



### KLEINKARTEI

- für DIN A6 (quer), deckender Kunststoff, Schwenkdeckel, ohne Karteikarten, für 400 Karteikarten



### CARD FILE BOX

- for DIN A6 (horizontal), opaque plastic, swivel lid, without index cards, for 400 index cards



### KLEINKARTEI

- für DIN A6 (quer), transp. Kunststoff, Schwenkdeckel, inkl. Karteikarten & Register, für 400 Karteikarten



### CARD FILE BOX

- for DIN A6 (horizontal), transp. plastic, swivel lid, incl. index cards & register, for 400 index cards



### KLEINKARTEI

- für DIN A6 (quer), transparenter Kunststoff, Schwenkdeckel, ohne Karteikarten, für 400 Karteikarten



### CARD FILE BOX

- for DIN A6 (horizontal), transparent plastic, swivel lid, without index cards, for 400 index cards



ART.-NR. SKU	FARB-NR. COLOUR REF.	FARBE COLOUR	BREITE MM WIDTH MM	TIEFE MM DEPTH MM	HÖHE MM HEIGHT MM	VE PU
H62146	02	glasklar transparent	166	89	130	1
H62146	25	rot red	166	89	130	1
H62146	34	blau blue	166	89	130	1
H62146	82	lichtgrau light grey	166	89	130	1
H62146	95	schwarz black	166	89	130	1
H61146	02	glasklar transparent	166	89	130	1
H69046	30	blau transparent blue transparent	166	89	130	1

# Kleinkarteien

## card file boxes



H6214734



H6114702



H6904730

## the index



### KLEINKARTEI

- für DIN A7 (quer), deckender Kunststoff, Schwenkdeckel, ohne Karteikarten, für 300 Karteikarten



### CARD FILE BOX

- for DIN A7 (horizontal), opaque plastic, swivel lid, without index cards, for 300 index cards



### KLEINKARTEI

- für DIN A7 (quer), transp. Kunststoff, Schwenkdeckel, inkl. Karteikarten & Register, für 300 Karteikarten



### CARD FILE BOX

- for DIN A7 (horizontal), transp. plastic, swivel lid, incl. index cards & register, for 300 index cards



### KLEINKARTEI

- für DIN A7 (quer), transparenter Kunststoff, Schwenkdeckel, ohne Karteikarten, für 300 Karteikarten



### CARD FILE BOX

- for DIN A7 (horizontal), transparent plastic, swivel lid, without index cards, for 300 index cards



ART.-NR. SKU	FARB-NR. COLOUR REF.	FARBE COLOUR	BREITE MM WIDTH MM	TIEFE MM DEPTH MM	HÖHE MM HEIGHT MM	VE PU
H62147	02	glasklar transparent	120	73	94	1
H62147	25	rot red	120	73	94	1
H62147	34	blau blue	120	73	94	1
H62147	82	lichtgrau light grey	120	73	94	1
H62147	95	schwarz black	120	73	94	1
H61147	02	glasklar transparent	120	73	94	1
H69047	30	blau transparent blue transparent	120	73	94	1



# Kleinkarteien card file boxes

## the index



### KLEINKARTEI

- für DIN A8 (quer), deckender Kunststoff, Schwenkdeckel,  
inkl. Karteikarten & Register, für 200 Karteikarten



### CARD FILE BOX

- for DIN A8 (horizontal), opaque plastic, swivel lid,  
incl. index cards & register, for 200 index cards



H6214825



H6214895

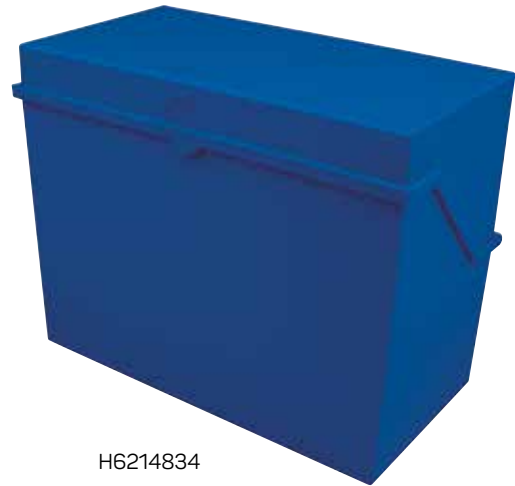

H6214834



### KLEINKARTEI

- für DIN A8 (quer), transp. Kunststoff, Schwenkdeckel,  
inkl. Karteikarten & Register, für 200 Karteikarten



### CARD FILE BOX

- for DIN A8 (horizontal), transp. plastic, swivel lid,  
incl. index cards & register, for 200 index cards



H6214802

ART.-NR. SKU	FARB-NR. COLOUR REF.	FARBE COLOUR	BREITE MM WIDTH MM	TIEFE MM DEPTH MM	HÖHE MM HEIGHT MM	VE PU
H62148	02 <input type="checkbox"/>	glasklar transparent	80	60	72	1
H62148	25 <input type="checkbox"/>	rot red	80	60	72	1
H62148	34 <input type="checkbox"/>	blau blue	80	60	72	1
H62148	95 <input type="checkbox"/>	schwarz black	80	60	72	1



# Karteikästen

card index boxes



H6212082

## the admin



### KARTEIKASTEN

- für DIN A5 (quer)
- deckender und matter Kunststoff
- für ca. 900 Karten (ohne Inhalt)
- Schwenkdeckel
- stapelbar
- mit Beschriftungsfeld
- inklusive einer Schwenkstütze
- [Zubehör auf Seite 75](#)



### CARD FILE BOX

- for DIN A5 (horizontal)
- opaque and matt plastic
- for approx. 900 cards (without cards)
- swivel lid
- stackable
- with labeling field
- one divider included
- [accessories on page 75](#)



ART.-NR. SKU	FARB-NR. COLOUR REF.	FARBE COLOUR	BREITE MM WIDTH MM	TIEFE MM DEPTH MM	HÖHE MM HEIGHT MM	VE PU
H62120	82 □	lichtgrau light grey	237	252	175	1



# Karteikästen card index boxes



H6212282

## the admin



### KARTEIKASTEN

- für DIN A6 (quer)
- deckender und matter Kunststoff
- für ca. 900 Karten (ohne Inhalt)
- Schwenkdeckel
- stapelbar
- mit Beschriftungsfeld
- inklusive einer Schwenkstütze
- [Zubehör auf Seite 75](#)



### CARD FILE BOX

- for DIN A6 (horizontal)
- opaque and matt plastic
- for approx. 900 cards (without cards)
- swivel lid
- stackable
- with labeling field
- one divider included
- [accessories on page 75](#)

ART.-NR. SKU	FARB-NR. COLOUR REF.	FARBE COLOUR	BREITE MM WIDTH MM	TIEFE MM DEPTH MM	HÖHE MM HEIGHT MM	VE PU
H62122	82 <input type="checkbox"/>	lichtgrau light grey	174	250	134	1

# Karteikästen

card index boxes



H6212899

## the admin



### KARTEIKASTEN

- für DIN A5 (quer)
- deckender und matter Kunststoff
- für ca. 1.000 Karten (ohne Inhalt)
- transparenter Schwenckdeckel
- stapelbar
- mit Beschriftungsfeld
- inklusive zwei Schwenkstützen
- [Zubehör auf Seite 75](#)



### CARD FILE BOX

- for DIN A5 (horizontal)
- opaque and matt plastic
- for approx. 1.000 cards (without cards)
- transparent swivel lid
- stackable
- with labeling field
- two divider included
- [accessories on page 75](#)



H6212999



### KARTEIKASTEN

- für DIN A6 (quer)
- deckender und matter Kunststoff
- für ca. 1.000 Karten (ohne Inhalt)
- transparenter Schwenckdeckel
- stapelbar
- mit Beschriftungsfeld
- inklusive zwei Schwenkstützen
- [Zubehör auf Seite 75](#)



### CARD FILE BOX

- for DIN A6 (horizontal)
- opaque and matt plastic
- for approx. 1.000 cards (without cards)
- transparent swivel lid
- stackable
- with labeling field
- two divider included
- [accessories on page 75](#)

ART.-NR. SKU	FARB-NR. COLOUR REF.	FARBE COLOUR	BREITE MM WIDTH MM	TIEFE MM DEPTH MM	HÖHE MM HEIGHT MM	VE PU
H62128	99 <input type="checkbox"/>	glasklar / lichtgrau transparent / light grey	229	330	148	1
H62129	99 <input type="checkbox"/>	glasklar / lichtgrau transparent / light grey	169	330	130	1



# Karteitröge open file boxes

## the admin



H6201082



### KARTEITROG

- für DIN A4 (quer)
- deckender und matter Kunststoff
- für ca. 1.200 Karten (ohne Inhalt)
- einhängbar in Hängeregistraturgestelle
- stapelbar
- inklusive zwei Schwenkstützen
- [Zubehör auf Seite 75](#)



### OPEN FILE BOX

- for DIN A4 (horizontal)
- opaque and matt plastic
- for approx. 1.200 cards (without cards)
- suitable for suspension file racks
- stackable
- two dividers included
- [accessories on page 75](#)



H6201382



### KARTEITROG

- für DIN A5 (quer)
- deckender und matter Kunststoff
- für ca. 1.200 Karten (ohne Inhalt)
- einhängbar in Hängeregistraturgestelle
- stapelbar
- inklusive zwei Schwenkstützen
- [Zubehör auf Seite 75](#)



### OPEN FILE BOX

- for DIN A5 (horizontal)
- opaque and matt plastic
- for approx. 1.200 cards (without cards)
- suitable for suspension file racks
- stackable
- two dividers included
- [accessories on page 75](#)

ART.-NR. SKU	FARB-NR. COLOUR REF.	FARBE COLOUR	BREITE MM WIDTH MM	TIEFE MM DEPTH MM	HÖHE MM HEIGHT MM	VE PU
H62010	82	lichtgrau light grey	318	352	184	2
H62013	82	lichtgrau light grey	226	350	145	1

# Karteitröge

## card index boxes



H6201882

### the admin



#### KARTEITROG

- für DIN A6 (quer)
- deckender und matter Kunststoff
- für ca. 1.200 Karten (ohne Inhalt)
- einhängbar in Hängeregistraturgestelle
- stapelbar
- inklusive zwei Schwenkstützen
- [Zubehör auf Seite 75](#)



#### OPEN FILE BOX

- for DIN A6 (horizontal)
- opaque and matt plastic
- for approx. 1.200 cards (without cards)
- suitable for suspension file racks
- stackable
- two divider included
- [accessories on page 75](#)



H6202382



#### KARTEITROG

- für DIN A7 (quer)
- deckender und matter Kunststoff
- für ca. 1.200 Karten (ohne Inhalt)
- einhängbar in Hängeregistraturgestelle
- stapelbar
- inklusive zwei Schwenkstützen
- [Zubehör auf Seite 75](#)



#### OPEN FILE BOX

- for DIN A7 (horizontal)
- opaque and matt plastic
- for approx. 1.200 cards (without cards)
- suitable for suspension file racks
- stackable
- two divider included
- [accessories on page 75](#)

ART.-NR. SKU	FARB-NR. COLOUR REF.	FARBE COLOUR	BREITE MM WIDTH MM	TIEFE MM DEPTH MM	HÖHE MM HEIGHT MM	VE PU
H62018	82	lichtgrau light grey	165	350	115	1
H62023	82	lichtgrau light grey	124	350	96	2





# Zubehör accessories

## SCHWENKSTÜTZEN FÜR KARTEIKÄSTEN DIVIDERS FOR CARD FILE BOXES

## SCHWENKSTÜTZEN FÜR KARTEITRÖGE DIVIDERS FOR OPEN FILE BOXES



H7207882

- für DIN A5 (quer)
- zusätzlich für H62120
- for DIN A5 (horizontal)
- as addition for H62120



H7204982

- für DIN A4 (quer)
- zusätzlich für H62010
- for DIN A4 (horizontal)
- as addition for H62010



H7202882

- für DIN A5 (quer)
- zusätzlich für H62128
- for DIN A5 (horizontal)
- as addition for H62128



H7204582

- für DIN A5 (quer)
- zusätzlich für H62013
- for DIN A5 (horizontal)
- as addition for H62013



H7207982

- für DIN A6 (quer)
- zusätzlich für H62122
- for DIN A6 (horizontal)
- as addition for H62122



H7204182

- für DIN A6 (quer)
- zusätzlich für H62018
- for DIN A6 (horizontal)
- as addition for H62018



H7203782

- für DIN A7 (quer)
- zusätzlich für H62023
- for DIN A7 (horizontal)
- as addition for H62023

ART.-NR. SKU	FARB-NR. COLOUR REF.	FARBE COLOUR	BREITE MM WIDTH MM	TIEFE MM DEPTH MM	HÖHE MM HEIGHT MM	VE PU
H72028	82 <input type="checkbox"/>	lichtgrau light grey	222	3	154	1
H72037	82 <input type="checkbox"/>	lichtgrau light grey	123	2	80	1
H72041	82 <input type="checkbox"/>	lichtgrau light grey	164	3	109	1
H72045	82 <input type="checkbox"/>	lichtgrau light grey	224	2	153	1
H72049	82 <input type="checkbox"/>	lichtgrau light grey	314	3	214	1
H72078	82 <input type="checkbox"/>	lichtgrau light grey	228	2	132	1
H72079	82 <input type="checkbox"/>	lichtgrau light grey	164	2	95	1

# Hängeregistraturgestelle

## rack for suspension files



### the rack



#### HÄNGEREGISTRATURGESTELL

- extra stabile Ausführung
- für ca. 40 handelsübliche Hängeregistraturen
- deckender und matter Kunststoff
- stapelbar
- leichter Zusammenbau mit Steckverbindungen
- schwarze GummifüÙe schützen vor dem Verrutschen



#### RACK FOR SUSPENSION FILES

- extra stable construction
- rack for approx. 40 standard suspension files
- opaque and matt plastic
- stackable
- easy assembly with connectors
- black anti-slip rubber pads

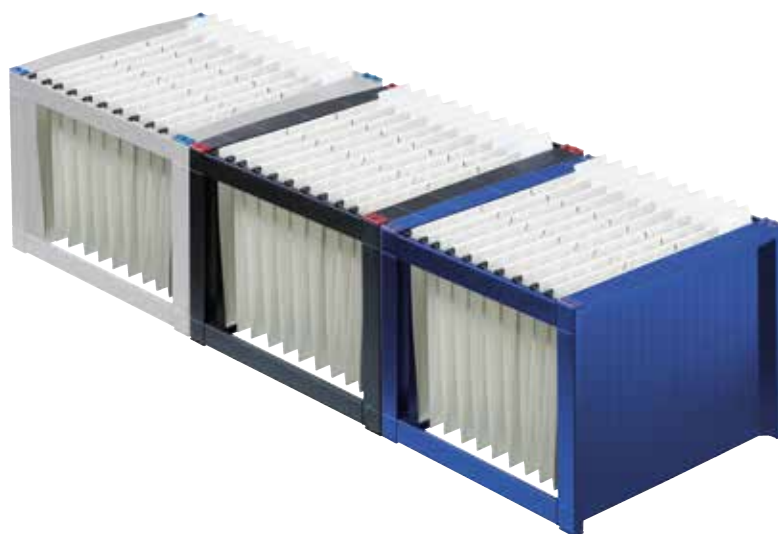

ART.-NR. SKU	FARB-NR. COLOUR REF.	FARBE COLOUR	BREITE MM WIDTH MM	TIEFE MM DEPTH MM	HÖHE MM HEIGHT MM	VE PU
H61100	34 <span style="color: blue;">■</span>	blau blue	360	380	272	1
H61100	84 <span style="color: grey;">■</span>	lichtgrau light grey	360	380	272	1
H61100	92 <span style="color: black;">■</span>	schwarz black	360	380	272	1



# Mobilboxen mobilboxes



## the mobil box



### MOBILBOX

- Transportbox mit Rolloverschluß für den mobilen Büroinsatz, beim Kunden und auf Reisen
- Platz für 25 Hängemappen oder 2 Aktenordner DIN A4, oder einer Kombination (auch mit Laptop)
- Schiene für Hängeregistratur
- Tragegriff
- Rollo verschwindet im Gehäuse
- deckender und matter Kunststoff
- stapelbar
- mit Beschriftungsfeld



### MOBILBOX

- transport box with roll-over cover for the mobile office, customer visit and away on travel
- space for 25 suspension files or 2 folders DIN A4, or combination of both (also combination with notebook possible)
- rack for the suspension files
- with swivelling handle
- roll-over cover
- opaque and matt plastic
- stackable
- with labelling field

ART.-NR. SKU	FARB-NR. COLOUR REF.	FARBE COLOUR	BREITE MM WIDTH MM	TIEFE MM DEPTH MM	HÖHE MM HEIGHT MM	VE PU
H61101	93 ■	schwarz / blau black / blue	425	200	305	1
H61101	98 ■	schwarz / lichtgrau black / light grey	425	200	305	1
H61101	95 ■	schwarz black	425	200	305	1

# Schubladenboxen

## drawer boxes



H6429552



## the green chameleon

A4



### SCHUBLADENBOX

- deckendes und mattes Material
- recycelter Kunststoff (mindestens 80% Post-Consumer Material)
- Zertifizierung mit dem Umweltzeichen „Blauer Engel“
- Teil der Serie „the green“
- stapelbar
- vier Schübe für DIN A4 Formate
- Innenabmessung der Schübe: B 229, T 306, H 38 mm
- formschöne Griffmulde
- Schübe mit Auszugssperre

### DRAWER BOX

- opaque and matt material
- recycled plastic (at least 80% post-consumer-material)
- certification with the environmental label „Blauer Engel“
- part of the series „the green“
- stackable
- four drawer fronts for DIN A4 size
- inner dimensions of drawers: w 229, d 306, h 38 mm
- elegant recessed grip
- drawers with pull-out lock

Weitere Details zur Serie S. 10.  
further details about the series p. 10.



H6429525



H6429534



H6429552



H6429582



H6429595

ART.-NR. SKU	FARB-NR. COLOUR REF.	FARBE COLOUR	BREITE MM WIDTH MM	TIEFE MM DEPTH MM	HÖHE MM HEIGHT MM	VE PU
H64295	25 ■	rot red	265	332	215	1
H64295	34 ■	blau blue	265	332	215	1
H64295	52 ■	grün green	265	332	215	1
H64295	82 ■	lichtgrau light grey	265	332	215	1
H64295	95 ■	schwarz black	265	332	215	1



# Schubladenboxen drawer boxes



## Design Deine Box!

- individuelles Design nach Wunsch möglich
- hochwertiger, unlösbarer, kratz- und stoßfester Druck
- durchgehendes Design für alle vier Schübe möglich

## Design your box!

- individual designs possible
- high-class, undetachable, scratch- and shockproof print
- full-length design possible for all four drawer fronts





# Schubladenboxen

## drawer boxes



H6129626



## the chameleon



### SCHUBLADENBOX

- Fronten werden durch „IML“-Verfahren dekoriert
- hochwertiger, unlösbarer, kratz- und stoßfester Druck
- durchgehendes Design für alle vier Schübe möglich
- aus bruchfestem Kunststoff
- stapelbar
- vier Schübe für DIN A4 Formate
- Innenabmessung der Schübe: B 227, T 303, H 37 mm
- formschöne Griffmulde
- Schübe mit Auszugssperre
- Gehäusefarbe weiß
- graue Gehäusefarbe auf Anfrage

### DRAWER BOX

- drawer front decorated with „IML“-technique
- high-class, undetachable, scratch- and shockproof print
- full-length design possible for all four drawer fronts
- made of shatterproof plastic
- stackable
- four drawer fronts for DIN A4 size
- inner dimensions of drawers: w 227, d 303, h 37 mm
- elegant recessed grip
- drawers with pull-out lock
- case colour white
- grey case colour on request

Individuelle Designs möglich  
individual designs possible



H6129695



H6129626



H6129634



H6129650

ART.-NR. SKU	FARB-NR. COLOUR REF.	NAME NAME	BREITE MM WIDTH MM	TIEFE MM DEPTH MM	HÖHE MM HEIGHT MM	VE PU
H61296	95 ■	dark hexagon	262	330	212	1
H61296	26 ■	wild flower	262	330	212	1
H61296	34 ■	cold water	262	330	212	1
H61296	50 ■	springtime	262	330	212	1



# Schubladenboxen drawer boxes

## the chameleon



H6129505



### SCHUBLADENBOX

- Fronten werden durch „IML“-Verfahren dekoriert
- hochwertiger, unlösbarer, kratz- und stoßfester Druck
- durchgehendes Design für alle vier Schübe möglich
- aus bruchfestem Kunststoff
- stapelbar
- vier Schübe für DIN A4 Formate
- Innenabmessung der Schübe: B 227, T 303, H 37 mm
- formschöne Griffmulde
- Schübe mit Auszugssperre
- Gehäusefarbe weiß
- graue Gehäusefarbe auf Anfrage

### DRAWER BOX

- drawer front decorated with „IML“-technique
- high-class, undetachable, scratch- and shockproof print
- full-length design possible for all four drawer fronts
- made of shatterproof plastic
- stackable
- four drawer fronts for DIN A4 size
- inner dimensions of drawers: w 227, d 303, h 37 mm
- elegant recessed grip
- drawers with pull-out lock
- case colour white
- grey case colour on request

Individuelle Designs möglich  
individual designs possible



H6129595



H6129505



H6129534

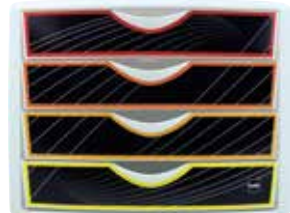

H6129569

ART.-NR. SKU	FARB-NR. COLOUR REF.	NAME NAME	BREITE MM WIDTH MM	TIEFE MM DEPTH MM	HÖHE MM HEIGHT MM	VE PU
H61295	95 ■	black king	262	330	212	1
H61295	05 □	white queen	262	330	212	1
H61295	34 ■	blue knight	262	330	212	1
H61295	69 ■	priority	262	330	212	1

# Schubladenboxen

## drawer boxes



H6129402

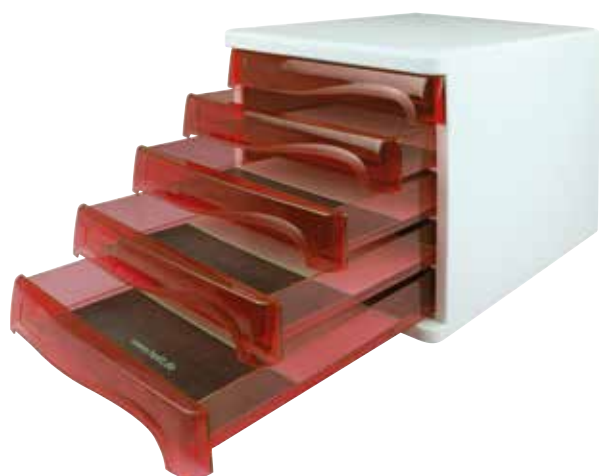

H6129420



H6129402



H6129420



H6129482



H6129498



H6129430



H6129450

## the wave

A4

### SCHUBLADENBOX

- für DIN A4
- weißes, opakes, kratz- und stoßfestes Gehäuse aus Kunststoff
- Innenabmessung der Schübe: B 235, T 315, H 35 mm
- fünf Schübe aus PS, leicht ausziehbar, mit Auszugssperre
- ergonomische Form der Schubladenfront für den leichten Zugriff
- mit Beschriftungsfeld

### DRAWER BOX

- for DIN A4
- white, opaque, scratch and shock resistant casing made of plastic
- inner dimensions of drawers: w 235, d 315, h 35 mm
- five drawers made of PS, open easily, with pull-out lock
- ergonomic design of the drawer front for easy access
- with labelling field

ART.-NR. SKU	FARB-NR. COLOUR REF.	FARBE COLOUR	BREITE MM WIDTH MM	TIEFE MM DEPTH MM	HÖHE MM HEIGHT MM	VE PU
H61294	02 <input type="checkbox"/>	glasklar transparent	268	340	250	4
H61294	20 <input type="checkbox"/>	rot transparent red transparent	268	340	250	4
H61294	30 <input type="checkbox"/>	blau transparent blue transparent	268	340	250	4
H61294	50 <input type="checkbox"/>	grün transparent green transparent	268	340	250	4
H61294	82 <input type="checkbox"/>	mittelgrau mid grey	268	340	250	4
H61294	98 <input type="checkbox"/>	schwarz black	268	340	250	4





# Kofferraum-Organizer

## trunk organizer

NEUES PRODUKT  
2024  
NEW PRODUCT



ungenutzt  
extrem  
platzsparend

## the car organizer



### KOFFERRAUM-ORGANIZER

- vielseitiger Kofferraum-Organizer
- Klett verhindert das Rutschen im Kofferraum
- verstärkte Bodenplatten
- belastbar bis zu 30 kg
- premium Oxford 600D Material, wasserabweisend
- 2 große Vordertaschen
- 8 Netz-Seitentaschen
- inkl. Befestigungsgurte
- passt in nahezu jedes Fahrzeugmodell
- kann bei Bedarf schnell entnommen werden
- Verwendung auf dem Beifahrersitz möglich
- wichtige Gegenstände immer griffbereit
- 2 Tragegriffe



### TRUNK ORGANIZER

- versatile trunk organizer for a tidy and flexible car
- velcro prevents slipping in the trunk
- reinforced bottom panels
- can hold up to 30 kg
- premium oxford 600D material, water resistant
- 2 big front pockets
- 8 mesh side pockets
- incl. fastening straps
- fits in almost any vehicle model
- can be quickly removed if needed
- option to use on the passenger seat
- important items always within reach
- 2 carrying handles



viele  
Seiten-  
fächer

ART.-NR. SKU	FARB-NR. COLOUR REF.	FARBE COLOUR	BREITE MM WIDTH MM	TIEFE MM DEPTH MM	HÖHE MM HEIGHT MM	VE PU
H61400	95 ■	schwarz black	570	430	270	1



NEUES PRODUKT · NEW PRODUCT · 2024

# Kofferraum-Organizer trunk organizer



Büro & Organisation  
office & organization

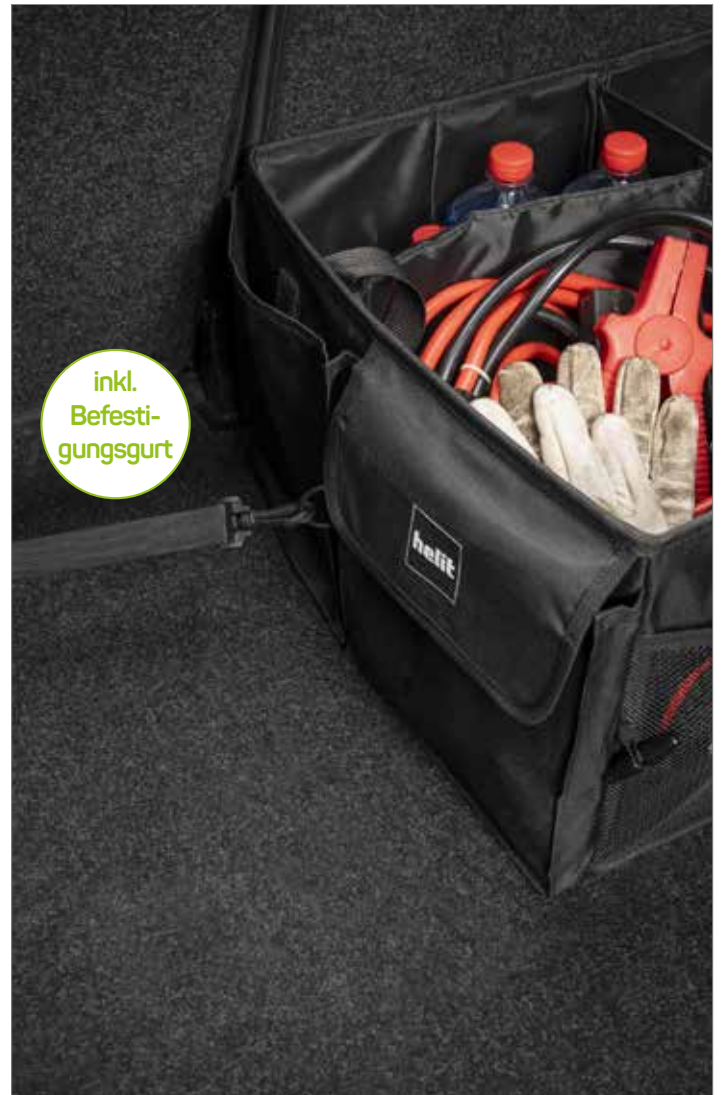

inkl.  
Befestigungsgurt

# Pfandflaschen Sammelbehälter

## returnable bottle collector bin

NEUES PRODUKT · NEW PRODUCT · 2024

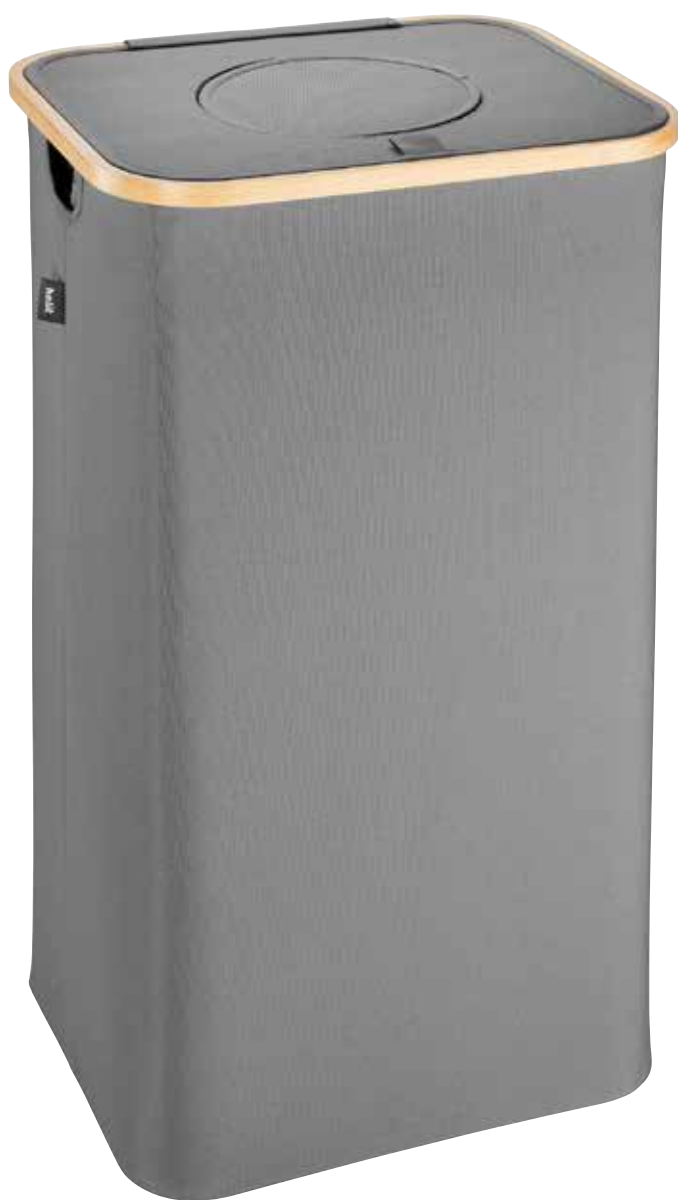

### the bottle stash



#### PFANDFLASCHEN SAMMELBEHÄLTER

- formschön und optisch ansprechen
- aus hochwertigem Oxford mit FSC-zertifiziertem Bambusing
- gefertigt aus nachhaltigen Ressourcen
- 100 Liter herausnehmbare, maschinenwaschbare Tragetasche
- Platz für ca. 30 Flaschen
- kein Umfüllen für den Transport nötig
- Deckel mit Flaschenöffnung
- stabiler Stand
- faltbar
- praktisch im Haus, in der Wohnung und im Büro
- „the bottle stash“ dient auch zur Aufbewahrung von Schmutzwäsche, Altpapier, Spielzeug oder Haustierbedarf



#### RETURNABLE BOTTLE COLLECTOR BIN

- elegant and visually appealing
- made of high-quality Oxford with FSC-certified bamboo ring
- made from sustainable resources
- 100 L removable, machine washable carry bag
- Space for approx. 30 bottles
- no decanting necessary for transport
- lid with bottle opening
- stable stand
- foldable
- practical in house, apartment and in the office
- "the bottle stash" can also be used to store dirty laundry, waste paper, toys or pet supplies

ART.-NR. SKU	FARB-NR. COLOUR REF.	FARBE COLOUR	LITER LITRE	LÄNGE MM LENGTH MM	BREITE MM WIDTH MM	HÖHE MM HEIGHT MM	VE PU
H24060	87 ■	grau gray	100	415	345	745	1
H24060	95 ■	schwarz black	100	415	345	745	1

NEUES PRODUKT · NEW PRODUCT · 2024

# Pfandflaschen Sammelbehälter

returnable bottle collector bin

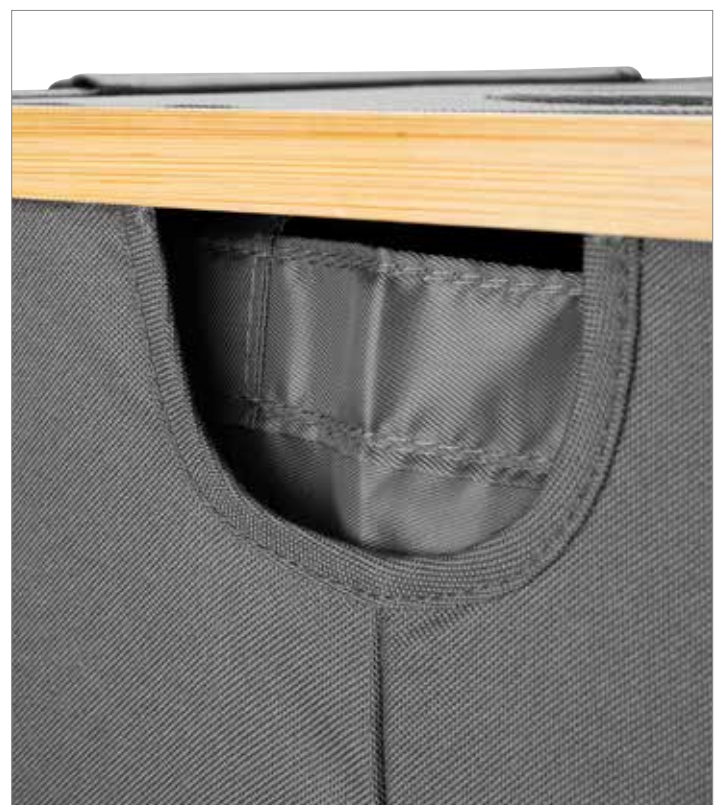



# Aufbewahrungsboxen

## storage boxes



H6164908

## Comfort Line



### AUFBEWAHRUNGSBOX

- 6 bis 72 Liter
- grau transparenter Kunststoff
- BPA frei
- Deckel kann geöffnet werden, ohne den zweiten Clip zu lösen
- Staubschutz durch verschließbaren Deckel mit Klickverschluss
- stapelbar und nestbar
- hergestellt aus recyceltem Kunststoff



### STORAGE BOX

- 6 litre
- grey transparent plastic
- BPA free
- lid can be opened without removing the second clip
- dust protection thanks to lockable lid with click fastener
- stackable and nestable
- made from recycled plastic



ART.-NR. SKU	FARB-NR. COLOUR REF.	FARBE COLOUR	LITER LITRE	BREITE MM WIDTH MM	TIEFE MM DEPTH MM	HÖHE MM HEIGHT MM	VE PU
H61649	08	grau transparent grey transparent	6	200	300	145	6
H61650	08	grau transparent grey transparent	15	300	400	180	6
H61651	08	grau transparent grey transparent	22	300	400	260	6



# Aufbewahrungsboxen storage boxes



H6165008



15 L



22 L

H6165108



# Aufbewahrungsboxen

## storage boxes



H6165208

## Comfort Line



### AUFBEWAHRUNGSBOX

- 6 bis 72 Liter
- grau transparenter Kunststoff
- BPA frei
- Deckel kann geöffnet werden, ohne den zweiten Clip zu lösen
- Staubschutz durch verschließbaren Deckel mit Klickverschluss
- stapelbar und nestbar
- hergestellt aus recyceltem Kunststoff



### STORAGE BOX

- 6 litre
- grey transparent plastic
- BPA free
- lid can be opened without removing the second clip
- dust protection thanks to lockable lid with click fastener
- stackable and nestable
- made from recycled plastic



ART.-NR. SKU	FARB-NR. COLOUR REF.	FARBE COLOUR	LITER LITRE	BREITE MM WIDTH MM	TIEFE MM DEPTH MM	HÖHE MM HEIGHT MM	VE PU
H61652	08	grau transparent grey transparent	36	400	500	260	6
H61653	08	grau transparent grey transparent	52	400	500	380	6
H61654	08	grau transparent grey transparent	32	400	600	180	6



# Aufbewahrungsboxen storage boxes



H6165308

52 L



H6165408

32 L

# Aufbewahrungsboxen

## storage boxes



H6165508

## Comfort Line



### AUFBEWAHRUNGSBOX

- 6 bis 72 Liter
- grau transparenter Kunststoff
- BPA frei
- Deckel kann geöffnet werden, ohne den zweiten Clip zu lösen
- Staubschutz durch verschließbaren Deckel mit Klickverschluss
- stapelbar und nestbar
- hergestellt aus recyceltem Kunststoff

### STORAGE BOX

- 6 litre
- grey transparent plastic
- BPA free
- lid can be opened without removing the second clip
- dust protection thanks to lockable lid with click fastener
- stackable and nestable
- made from recycled plastic



ART.-NR. SKU	FARB-NR. COLOUR REF.	FARBE COLOUR	LITER LITRE	BREITE MM WIDTH MM	TIEFE MM DEPTH MM	HÖHE MM HEIGHT MM	VE PU
H61655	08	grau transparent grey transparent	45	400	600	260	6
H61656	08	grau transparent grey transparent	62	400	600	340	6
H61657	08	grau transparent grey transparent	72	400	600	420	6





# Aufbewahrungsboxen storage boxes



H6165608

62 L



72 L

H6165708

# Aufbewahrungsboxen

## storage boxes



H6162002

### Q-line



0,2L



#### AUFBEWAHRUNGSBOX

- 0,2 Liter
- transparenter und lebensmittelechter Kunststoff
- staubgeschützt durch Deckel mit Klickverschluss
- stapelbar und nestbar
- perfekt geeignet für Visitenkarten

#### STORAGE BOX

- 0,2 litre
- transparent and food safe plastic
- dust protection by lockable cover with click lock
- stackable and nestable
- perfect for business cards

perfekt für Visitenkarten  
perfect for business cards



ART.-NR. SKU	FARB-NR. COLOUR REF.	FARBE COLOUR	LITER LITRE	BREITE MM WIDTH MM	TIEFE MM DEPTH MM	HÖHE MM HEIGHT MM	VE PU
H61620	02 <input type="checkbox"/>	glasklar transparent	0,2	118	77	30	12
H61640	02 <input type="checkbox"/>	glasklar transparent	0,4	118	77	62	12
H61621	02 <input type="checkbox"/>	glasklar transparent	0,5	100	150	65	12





# Aufbewahrungsboxen

## storage boxes



H6164002

### Q-line



#### AUFBEWAHRUNGSBOX

- 0,4 Liter
- transparenter und lebensmittelechter Kunststoff
- staubgeschützt durch Deckel mit Klickverschluss
- stapelbar und nestbar



#### STORAGE BOX

- 0,4 litre
- transparent and food safe plastic
- dust protection by lockable cover with click lock
- stackable and nestable



H6162102



#### AUFBEWAHRUNGSBOX

- 0,5 Liter
- transparenter und lebensmittelechter Kunststoff
- staubgeschützt durch Deckel mit Klickverschluss
- stapelbar und nestbar



#### STORAGE BOX

- 0,5 litre
- transparent and food safe plastic
- dust protection by lockable cover with click lock
- stackable and nestable



# Aufbewahrungsboxen

## storage boxes



H6162202



### Q-line



0,8L



#### AUFBEWAHRUNGSBOX

- 0,8 Liter
- transparenter und lebensmittelechter Kunststoff
- staubgeschützt durch Deckel mit Klickverschluss
- stapelbar und nestbar

#### STORAGE BOX

- 0,8 litre
- transparent and food safe plastic
- dust protection by lockable cover with click lock
- stackable and nestable



H6162302

1L



#### AUFBEWAHRUNGSBOX

- 1 Liter
- transparenter und lebensmittelechter Kunststoff
- staubgeschützt durch Deckel mit Klickverschluss
- stapelbar und nestbar

#### STORAGE BOX

- 1 litre
- transparent and food safe plastic
- dust protection by lockable cover with click lock
- stackable and nestable

ART.-NR. SKU	FARB-NR. COLOUR REF.	FARBE COLOUR	LITER LITRE	BREITE MM WIDTH MM	TIEFE MM DEPTH MM	HÖHE MM HEIGHT MM	VE PU
H61622	02 <input type="checkbox"/>	glasklar transparent	0,8	100	150	105	12
H61641	02 <input type="checkbox"/>	glasklar transparent	0,9	270	86	60	12
H61623	02 <input type="checkbox"/>	glasklar transparent	1	200	150	65	6



# Aufbewahrungsboxen storage boxes



H6164102

## Q-line

**sunware**

by **heilit**



### AUFBEWAHRUNGSBOX

- 0,9 Liter
- transparenter und lebensmittelechter Kunststoff
- staubgeschützt durch Deckel mit Klickverschluss
- stapelbar und nestbar

### STORAGE BOX

- 0,9 litre
- transparent and food safe plastic
- dust protection by lockable cover with click lock
- stackable and nestable



# Aufbewahrungsboxen

## storage boxes



H6162402



H6162502

### Q-line



#### AUFBEWAHRUNGSBOX

- 2 Liter
- transparenter und lebensmittelechter Kunststoff
- staubgeschützt durch Deckel mit Klickverschluss
- stapelbar und nestbar



#### STORAGE BOX

- 2 litre
- transparent and food safe plastic
- dust protection by lockable cover with click lock
- stackable and nestable



#### AUFBEWAHRUNGSBOX

- 3 Liter
- transparenter und lebensmittelechter Kunststoff
- staubgeschützt durch Deckel mit Klickverschluss
- stapelbar und nestbar



#### STORAGE BOX

- 3 litre
- transparent and food safe plastic
- dust protection by lockable cover with click lock
- stackable and nestable



ART.-NR. SKU	FARB-NR. COLOUR REF.	FARBE COLOUR	LITER LITRE	BREITE MM WIDTH MM	TIEFE MM DEPTH MM	HÖHE MM HEIGHT MM	VE PU
H61624	02 <input type="checkbox"/>	glasklar transparent	2	200	150	105	6
H61625	02 <input type="checkbox"/>	glasklar transparent	3	200	150	145	6



# Aufbewahrungsboxen

## storage boxes



H6160002

### Q-line



#### AUFBEWAHRUNGSBOX

- 4 Liter
- transparenter, lebensmittelechter Kunststoff
- staubgeschützt durch Deckel mit Klickverschluss
- mit Tragegriff
- stapelbar und nestbar



#### STORAGE BOX

- 4 litre
- transparent and food safe plastic
- dust protection by lockable cover with click lock
- with carrying handle
- stackable and nestable



H6160102



#### AUFBEWAHRUNGSBOX

- 6 Liter
- transparenter, lebensmittelechter Kunststoff
- staubgeschützt durch Deckel mit Klickverschluss
- mit Tragegriff
- stapelbar und nestbar



#### STORAGE BOX

- 6 litre
- transparent and food safe plastic
- dust protection by lockable cover with click lock
- with carrying handle
- stackable and nestable



ART.-NR. SKU	FARB-NR. COLOUR REF.	FARBE COLOUR	LITER LITRE	BREITE MM WIDTH MM	TIEFE MM DEPTH MM	HÖHE MM HEIGHT MM	VE PU
H61600	02 <input type="checkbox"/>	glasklar transparent	4	300	200	105	6
H61601	02 <input type="checkbox"/>	glasklar transparent	6	300	200	145	6



# Aufbewahrungsboxen

## storage boxes



### Q-line

**sunware**

by **heit**

10L

12L



#### AUFBEWAHRUNGSBOX

- 10Liter, 12 Liter
- transparenter, lebensmittelechter Kunststoff
- staubgeschützt durch Deckel mit Klickverschluss
- mit Tragegriff
- stapelbar und nestbar
- perfekt geeignet für das Archivieren von DIN A4 Blättern

#### STORAGE BOX

- 10 litre, 12 litre
- transparent and food safe plastic
- dust protection by lockable cover with click lock
- with carrying handle
- stackable and nestable
- perfect for archiving A4 sheets

perfekt für DIN A4  
perfect for DIN A4



H6160202



H6160302



H6166402

9L



#### AUFBEWAHRUNGSBOX

- 9 Liter
- transparenter und lebensmittelechter Kunststoff
- staubgeschützt durch Deckel mit Klickverschluss
- mit Tragegriff
- stapelbar und nestbar
- perfekt geeignet für das Archivieren von DIN A4 Blättern

#### STORAGE BOX

- 9 litre
- transparent and food safe plastic
- dust protection by lockable cover with click lock
- with carrying handle
- stackable and nestable
- perfect for archiving A4 sheets

ART.-NR. SKU	FARB-NR. COLOUR REF.	FARBE COLOUR	LITER LITRE	BREITE MM WIDTH MM	TIEFE MM DEPTH MM	HÖHE MM HEIGHT MM	VE PU
H61602	02 <input type="checkbox"/>	glasklar transparent	10	400	300	115	6
H61603	02 <input type="checkbox"/>	glasklar transparent	12	400	300	145	6
H61664	02 <input type="checkbox"/>	glasklar transparent	9	223	200	300	6



# Aufbewahrungsboxen

## storage boxes



H6162602

### Q-line



#### AUFBEWAHRUNGSBOX

- 15 Liter
- transparenter und lebensmittelechter Kunststoff
- staubgeschützt durch Deckel mit Klickverschluss
- mit Tragegriff
- stapelbar und nestbar
- perfekt geeignet für das Archivieren von DIN A4 Blättern



#### STORAGE BOX

- 15 litre
- transparent and food safe plastic
- dust protection by lockable cover with click lock
- with carrying handle
- stackable and nestable
- perfect for archiving A4 sheets



perfekt für DIN A4  
perfect for DIN A4



H6162802



#### AUFBEWAHRUNGSBOX

- 18 Liter
- transparenter und lebensmittelechter Kunststoff
- staubgeschützt durch Deckel mit Klickverschluss
- stapelbar und nestbar



#### STORAGE BOX

- 18 litre
- transparent and food safe plastic
- dust protection by lockable cover with click lock
- stackable and nestable



ART.-NR. SKU	FARB-NR. COLOUR REF.	FARBE COLOUR	LITER LITRE	BREITE MM WIDTH MM	TIEFE MM DEPTH MM	HÖHE MM HEIGHT MM	VE PU
H61626	02	glasklar transparent	15	400	300	185	6
H61628	02	glasklar transparent	18	390	380	180	6

# Aufbewahrungsboxen

## storage boxes



H6161002

### Q-line



22L



#### AUFBEWAHRUNGSBOX

- 22 Liter
- deckender und transparenter (lebensmittelechter) Kunststoff
- staubgeschützt durch Deckel mit Klickverschluss
- 1 x Einsatz mit Fächern: 1 x 2 Liter, 2 x 1 Liter und 4 x 0,5 Liter
- mit Tragegriff
- stapelbar und nestbar (ohne Einsätze)
- perfekt geeignet für das Archivieren von DIN A4 Blättern

#### STORAGE BOX

- 22 litre
- opaque and transparent (food safe) plastic
- dust protection by lockable cover with click lock
- 1 x insert with compartments: 1 x 2 litre, 2 x 1 litre and 4 x 0,5 litre
- with carrying handle
- stackable and nestable (without insets)
- perfect for archiving A4 sheets

perfekt für DIN A4  
perfect for DIN A4



H6160402

22L



#### AUFBEWAHRUNGSBOX

- 22 Liter
- transparenter und lebensmittelechter Kunststoff
- staubgeschützt durch Deckel mit Klickverschluss
- mit Tragegriff
- stapelbar und nestbar
- perfekt geeignet für das Archivieren von DIN A4 Blättern

#### STORAGE BOX

- 22 litre
- transparent and food safe plastic
- dust protection by lockable cover with click lock
- with carrying handle
- stackable and nestable
- perfect for archiving A4 sheets

perfekt für DIN A4  
perfect for DIN A4

ART.-NR. SKU	FARB-NR. COLOUR REF.	FARBE COLOUR	LITER LITRE	BREITE MM WIDTH MM	TIEFE MM DEPTH MM	HÖHE MM HEIGHT MM	VE PU
H61610	02 <input type="checkbox"/>	glasklar transparent	22	400	300	255	4
H61604	02 <input type="checkbox"/>	glasklar transparent	22	400	300	255	6



# Aufbewahrungsboxen

## storage boxes



H6164202

### Q-line



by heilit



#### AUFBEWAHRUNGSBOX

- 25 Liter
- transparenter und lebensmittelechter Kunststoff
- staubgeschützt durch Deckel mit Klickverschluss
- stapelbar und nestbar



#### STORAGE BOX

- 25 litre
- transparent and food safe plastic
- dust protection by lockable cover with click lock
- stackable and nestable



Büro & Organisation  
office & organisation



#### AUFBEWAHRUNGSBOX

- 32 Liter
- transparenter und lebensmittelechter Kunststoff
- staubgeschützt durch Deckel mit Klickverschluss
- stapelbar und nestbar



#### STORAGE BOX

- 32 litre
- transparent and food safe plastic
- dust protection by lockable cover with click lock
- stackable and nestable



H6164302

ART.-NR. SKU	FARB-NR. COLOUR REF.	FARBE COLOUR	LITER LITRE	BREITE MM WIDTH MM	TIEFE MM DEPTH MM	HÖHE MM HEIGHT MM	VE PU
H61642	02 <input type="checkbox"/>	glasklar transparent	25	500	400	180	6
H61643	02 <input type="checkbox"/>	glasklar transparent	32	600	400	180	6

# Aufbewahrungsboxen

## storage boxes



H6160502

### Q-line



36L



#### AUFBEWAHRUNGSBOX

- 36 Liter
- transparenter und lebensmittelechter Kunststoff
- Staubgeschützt durch Deckel mit Klickverschluss
- stapelbar und nestbar

#### STORAGE BOX

- 36 litre
- transparent and food safe plastic
- dust protection by lockable cover with click lock
- stackable and nestable



H6164402

45L



#### AUFBEWAHRUNGSBOX

- 36 Liter
- transparenter und lebensmittelechter Kunststoff
- Staubgeschützt durch Deckel mit Klickverschluss
- stapelbar und nestbar

#### STORAGE BOX

- 36 litre
- transparent and food safe plastic
- dust protection by lockable cover with click lock
- stackable and nestable

ART.-NR. SKU	FARB-NR. COLOUR REF.	FARBE COLOUR	LITER LITRE	BREITE MM WIDTH MM	TIEFE MM DEPTH MM	HÖHE MM HEIGHT MM	VE PU
H61605	02 <input type="checkbox"/>	glasklar transparent	36	500	400	255	6
H61644	02 <input type="checkbox"/>	glasklar transparent	45	600	400	260	6





# Aufbewahrungsboxen

## storage boxes



H6162702

### Q-line



#### AUFBEWAHRUNGSBOX

- 52 Liter
- transparenter und lebensmittelechter Kunststoff
- Staubgeschützt durch Deckel mit Klickverschluss
- stapelbar und nestbar



#### STORAGE BOX

- 52 litre
- transparent and food safe plastic
- dust protection by lockable cover with click lock
- stackable and nestable



H6164502



#### AUFBEWAHRUNGSBOX

- 60 Liter
- transparenter und lebensmittelechter Kunststoff
- Staubgeschützt durch Deckel mit Klickverschluss
- stapelbar und nestbar



#### STORAGE BOX

- 60 litre
- transparent and food safe plastic
- dust protection by lockable cover with click lock
- stackable and nestable



H6163102



#### AUFBEWAHRUNGSBOX

- 60 Liter
- transparenter und lebensmittelechter Kunststoff
- mit 360° schwenkbaren Rollen
- Staubgeschützt durch Deckel mit Klickverschluss
- stapelbar und nestbar



#### STORAGE BOX

- 60 litre
- transparent and food safe plastic
- mit 360° swiveling castors
- dust protection by lockable cover with click lock
- stackable and nestable



ART.-NR. SKU	FARB-NR. COLOUR REF.	FARBE COLOUR	LITER LITRE	BREITE MM WIDTH MM	TIEFE MM DEPTH MM	HÖHE MM HEIGHT MM	VE PU
H61627	02 <input type="checkbox"/>	glasklar transparent	52	500	400	380	6
H61645	02 <input type="checkbox"/>	glasklar transparent	60	800	500	180	6
H61631	02 <input type="checkbox"/>	glasklar transparent	60	800	500	200	6

# Aufbewahrungsboxen

## storage boxes



H6163302



H6163402



H6164602

### Q-line



62L

#### AUFBEWAHRUNGSBOX

- 62 Liter
- transparenter und lebensmittelechter Kunststoff
- Staubgeschützt durch Deckel mit Klickverschluss
- stapelbar und nestbar



#### STORAGE BOX

- 62 litre
- transparent and food safe plastic
- dust protection by lockable cover with click lock
- stackable and nestable



72L

#### AUFBEWAHRUNGSBOX

- 72 Liter
- transparenter und lebensmittelechter Kunststoff
- Staubgeschützt durch Deckel mit Klickverschluss
- stapelbar und nestbar
- perfekt geeignet für das Archivieren von Ordnern



#### STORAGE BOX

- 72 litre
- transparent and food safe plastic
- dust protection by lockable cover with click lock
- stackable and nestable
- perfectly suitable for archiving folders



perfekt für Ordner  
perfect for folders

120L

#### AUFBEWAHRUNGSBOX

- 120 Liter
- transparenter und lebensmittelechter Kunststoff
- Staubgeschützt durch Deckel mit Klickverschluss
- stapelbar und nestbar



#### STORAGE BOX

- 120 litre
- transparent and food safe plastic
- dust protection by lockable cover with click lock
- stackable and nestable



ART.-NR. SKU	FARB-NR. COLOUR REF.	FARBE COLOUR	LITER LITRE	BREITE MM WIDTH MM	TIEFE MM DEPTH MM	HÖHE MM HEIGHT MM	VE PU
H61633	02 <input type="checkbox"/>	glasklar transparent	62	600	400	340	6
H61634	02 <input type="checkbox"/>	glasklar transparent	72	600	400	420	6
H61646	02 <input type="checkbox"/>	glasklar transparent	120	800	500	380	6



# Aufbewahrungsboxen storage boxes



H6164705

## Q-line



by heit

Büro & Organisation  
office & organisation



### AUFBEWAHRUNGSBOX

- 6 Liter
- deckender und matter Kunststoff
- Staubgeschützt durch Deckel mit Klickverschluss
- mit Tragegriff
- stapelbar und nestbar
- perfekt geeignet als Erste-Hilfe-Box



### STORAGE BOX

- 6 litre
- opaque and matt plastic
- dust protection by lockable cover with click lock
- with carrying handle
- stackable and nestable
- perfect as first aid box



H6164805



### AUFBEWAHRUNGSBOX

- 22 Liter
- deckender und matter Kunststoff
- Staubgeschützt durch Deckel mit Klickverschluss
- mit Tragegriff
- stapelbar und nestbar
- perfekt geeignet als Erste-Hilfe-Box



### STORAGE BOX

- 22 litre
- opaque and matt plastic
- dust protection by lockable cover with click lock
- with carrying handle
- stackable and nestable
- perfect as first aid box

ART.-NR. SKU	FARB-NR. COLOUR REF.	FARBE COLOUR	LITER LITRE	BREITE MM WIDTH MM	TIEFE MM DEPTH MM	HÖHE MM HEIGHT MM	VE PU
H61647	05	weiß / rot white / red	6	300	200	145	4
H61648	05	weiß / rot white / red	22	400	300	260	4

# Klappboxen

## folding boxes



H6180588

## Square



### KLAPPBOX

- 24 Liter
- deckender, matter und unempfindlicher Kunststoff
- ideal für Transport und Archivierung
- bis 15 kg belastbar
- zusätzlicher Tragegriff
- lässt sich bei Nichtgebrauch einfach zusammenklappen und platzsparend verstauen



### FOLDING BOX

- 24 litres
- opaque, matt and insensitive plastic
- ideal for transport and archiving
- loadable up to 15 kg
- additional carrying handle
- can be easily folded when not in use and stowed away to save space

mit Tragegriffen  
with carrying handles



H6180488

## Square



### KLAPPBOX

- 32 Liter
- deckender, matter und unempfindlicher Kunststoff
- ideal für Transport und Archivierung
- bis 16 kg belastbar
- lässt sich bei Nichtgebrauch einfach zusammenklappen und platzsparend verstauen



### FOLDING BOX

- 32 litres
- opaque, matt and insensitive plastic
- ideal for transport and archiving
- loadable up to 16 kg
- can be easily folded when not in use and stowed away to save space

ART.-NR. SKU	FARB-NR. COLOUR REF.	FARBE COLOUR	LITER LITRE	BREITE MM WIDTH MM	TIEFE MM DEPTH MM	HÖHE MM HEIGHT MM	VE PU
H61805	88 ■	anthrazit anthracite	24	440	315	210	6
H61804	95 ■	anthrazit / schwarz anthracite / black	32	350	475	227	10



# Klappboxen storage boxes



H6180088



H6180188

## Square



### KLAPPBOX

- 32 Liter
- deckender, matter und unempfindlicher Kunststoff
- ideal für Transport und Archivierung
- bis 30 kg belastbar
- lässt sich bei Nichtgebrauch einfach zusammenklappen und platzsparend verstauen



### FOLDING BOX

- 32 litres
- opaque, matt and insensitive plastic
- ideal for transport and archiving
- loadable up to 30 kg
- can be easily folded when not in use and stowed away to save space

mit Tragegriffen  
with carrying handles

## Square



### KLAPPBOX

- 32 Liter
- deckender, matter und unempfindlicher Kunststoff
- ideal für Transport und Archivierung
- bis 30 kg belastbar
- zusätzliche Tragegriffe (bis 5 kg belastbar)
- lässt sich bei Nichtgebrauch einfach zusammenklappen und platzsparend verstauen



### FOLDING BOX

- 32 litres
- opaque, matt and insensitive plastic
- ideal for transport and archiving
- loadable up to 30 kg
- additional carrying handles (loadable up to 5 kg)
- can be easily folded when not in use and stowed away to save space

ART.-NR. SKU	FARB-NR. COLOUR REF.	FARBE COLOUR	LITER LITRE	BREITE MM WIDTH MM	TIEFE MM DEPTH MM	HÖHE MM HEIGHT MM	VE PU
H61800	88 ■	anthrazit anthracite	32	360	490	245	6
H61801	88 ■	anthrazit anthracite	32	360	490	255	6



# Klappboxen

folding boxes



## Square



H6180295



### KLAPPBOX

- 46 Liter
- deckender, matter, unempfindlicher und lebensmittelechter Kunststoff
- ideal für Transport und Archivierung
- bis 27 kg belastbar
- lässt sich bei Nichtgebrauch einfach zusammenklappen und platzsparend verstauen



### FOLDING BOX

- 46 litres
- opaque, matt, insensitive and food safe plastic
- ideal for transport and archiving
- loadable up to 27 kg
- can be easily folded when not in use and stowed away to save space

für schwere Lasten  
for heavy loads





# Klappboxen storage boxes



Buro & Organisation  
office & organisation



H6180388

## Square Heavy Duty



### KLAPPBOX

- 45 Liter
- deckender, matter und unempfindlicher Kunststoff
- ideal für Transport und Archivierung
- bis 30 kg belastbar
- mit verstärkten Scharnieren
- lässt sich bei Nichtgebrauch einfach zusammenklappen und platzsparend verstauen



### FOLDING BOX

- 45 litres
- opaque, matt and insensitive plastic
- ideal for transport and archiving
- loadable up to 30 kg
- with reinforced hinges
- can be easily folded when not in use and stowed away to save space

für schwere Lasten  
for heavy loads

ART.-NR. SKU	FARB-NR. COLOUR REF.	FARBE COLOUR	LITER LITRE	BREITE MM WIDTH MM	TIEFE MM DEPTH MM	HÖHE MM HEIGHT MM	VE PU
H61802	95 ■	schwarz black	46	380	540	265	6
H61802	88 ■	anthrazit anthracite	46	380	540	265	6
H61803	88 ■	anthrazit anthracite	45	354	530	284	6



# Abfallsammlung & -trennung

## waste disposal & separation

### Einfach sortiert und sauber getrennt

Da die Mülltrennung bald für alle Unternehmen Pflicht wird, sollte die umweltfreundliche Entsorgung des Abfalls bereits am Arbeitsplatz beginnen – einfach sortiert und sauber nach Wertstoffen getrennt.

Von Push- und Tretabfallbehältern, über Design- und Systempapierkörbe bis hin zu TÜV-geprüften Sicherheitspapierkörben bietet helit ein umfassendes Sortiment für maßgeschneiderte Lösungen zur Abfallsammlung und Abfalltrennung an.

Die Papierkörbe und Abfallbehälter aus Kunststoff und Metall sind von 5 l bis 120 l Füllvermögen in verschiedensten Farben erhältlich. Preisgekrönte Ideen wie z.B. die Systempapierkörbe „the double“ und „the triple“ sind richtungsweisend für eine fachgerechte Mülltrennung.

### Simply sorted and cleanly separated

As waste separation will soon become mandatory for all companies, the environmentally friendly disposal of waste should start at the workplace - simply sorted and separated according to recyclables.

From push and pedal waste bins to design and system bins to TÜV-tested safety waste bins, helit offers a comprehensive range for tailor-made waste collection and waste separation solutions.

The plastic and metal made waste bins are available in various colours from 5 l to 120 l. Award-winning ideas, e.g. the system waste bins "the double" and "the triple" are directional for a proper waste separation.



# Inhaltsverzeichnis

## index

## Abfallsammlung & -trennung

## waste disposal & separation

Papierkörbe aus Kunststoff	Seite 114-119
Papierkörbe aus Metall	Seite 120-121
System-Papierkörbe aus Kunststoff	Seite 122-123
Sicherheitspapierkörbe aus Kunststoff	Seite 124-125
Sicherheitspapierkörbe aus Metall	Seite 126
Abfalltonne aus Kunststoff	Seite 127
Push-Abfallbehälter aus Kunststoff	Seite 128-131
Push-Abfallbehälter aus Metall	Seite 132
Push-Tretabfallbehälter aus Metall	Seite 133
Abfallbehälter aus Edelstahl	Seite 134-135
Tret-Abfallbehälter aus Kunststoff	Seite 136-139
Tret-Abfallbehälter mit verzinktem Inneneimer	Seite 140-141
Tret-Abfallbehälter aus Edelstahl	Seite 142-145
Silberionen-Tretabfallbehälter aus Metall	Seite 146-147
Tret-Abfallbehälter aus Metall	Seite 148-151
Schirmständer aus Metall	Seite 152
Stand-Ascher aus Metall	Seite 153
Zubehör	Seite 154-157



Sicherheitspapierkörbe aus Kunststoff	Seite 158-162
Sicherheitspapierkörbe aus Metall	Seite 163-165
Tisch-Abfallbehälter aus Metall	Seite 166
Tret-Abfallbehälter aus Metall	Seite 167-168
Push-Abfallbehälter aus Kunststoff	Seite 169
Stand-Ascher aus Metall	Seite 170
Zubehör	Seite 171

waste bins made of plastic	page 114-119
waste bins made of metal	page 120-121
system waste bins made of plastic	page 122-123
safety waste bins made of plastic	page 124-125
safety waste bins made of metal	page 126
waste bin made of plastic	page 127
push bins made of plastic	page 128-131
push bins made of metal	page 132
push step bins made of metal	page 133
waste bin made of stainless steel	page 134-135
step bins made of plastic	page 136-139
step bins with galvanized inner bucket	page 140-141
step bins made of stainless steel	page 142-145
silver ion step bins made of metal	page 146-147
step bins made of metal	page 148-151
umbrella stands made of metal	page 152
stand ashtrays made of metal	page 153
accessories	page 154-157



safety waste bins made of plastic	page 158-162
safety waste bins made of metal	page 163-165
table bins made of metal	page 166
step bins made of metal	page 167-168
push bins made of plastic	page 169
stand ashtrays made of metal	page 170
accessories	page 171



# Papierkörbe aus Kunststoff

## waste bins made of plastic



## the green german



H6405852

18L



### PAPIERKORB

- 18 Liter
- deckendes und mattes Material
- recycelter Kunststoff (mindestens 80% Post-Consumer Material)
- Zertifizierung mit dem Umweltzeichen „Blauer Engel“
- Teil der Serie „the green“
- mit umlaufendem Griffband
- Müllbeutелеmpfehlung: 35 Liter
- [Zubehör auf Seite 154-157](#)

### WASTE BIN

- 18 litre
- opaque and matt material
- recycled plastic (at least 80% post-consumer-material)
- certification with the environmental label „Blauer Engel“
- part of the series „the green“
- with surrounding handling rim
- recommendation bin liners: 35 litre
- [accessories on page 154-157](#)

Weitere Details zur Serie S. 10.  
[further details about the series p. 10.](#)



H6405825



H6405834







H6405852



H6405882



H6405895

ART.-NR. SKU	FARB-NR. COLOUR REF.	FARBE COLOUR	LITER LITRE	OBERER Ø MM UPPER Ø MM	HÖHE MM HEIGHT MM	VE PU
H64058	25 	rot red	18	315	331	15
H64058	34 	blau blue	18	315	331	15
H64058	52 	grün green	18	315	331	15
H64058	82 	lichtgrau light grey	18	315	331	15
H64058	95 	schwarz black	18	315	331	15





# Papierkörbe aus Kunststoff

## waste bins made of plastic



H6105825

### the german

18L



#### PAPIERKORB

- 18 Liter
- deckender und matter Kunststoff
- mit umlaufendem Griffband
- Müllbeutempfehlung: 35 Liter
- nachrüstbar mit Abfalleinsatz (mit und ohne Schwenkdeckel)
- nachrüstbar mit Ring zur Beutelfestigung
- [Zubehör auf Seite 154-157](#)

#### WASTE BIN

- 18 litre
- opaque and matt plastic
- with surrounding handling rim
- recommendation bin liners: 35 litre
- can be retrofitted with litter insert (with or without hinged lid)
- can be retrofitted with attachment ring for bin liner
- [accessories on page 154-157](#)

Abfallsammlung & -trennung  
waste disposal & separation



H6105818



H6105825



H6105834



H6105852



H6105875



H6105882



H6105887



H6105895

ART.-NR. SKU	FARB-NR. COLOUR REF.	FARBE COLOUR	LITER LITRE	OBERER Ø MM UPPER Ø MM	HÖHE MM HEIGHT MM	VE PU
H61058	18	gelb yellow	18	315	331	15
H61058	25	rot red	18	315	331	15
H61058	34	blau blue	18	315	331	15
H61058	52	grün green	18	315	331	15
H61058	75	braun brown	18	315	331	15
H61058	82	lichtgrau light grey	18	315	331	15
H61058	87	mittelgrau mid grey	18	315	331	15
H61058	95	schwarz black	18	315	331	15

# Papierkörbe aus Kunststoff

## waste bins made of plastic



### the german



H6106125

30L



#### PAPIERKORB

- 30 Liter
- deckender und matter Kunststoff
- mit umlaufendem Griffband
- Müllbeutелеmpfehlung: 60 Liter
- nachrüstbar mit Abfalleinsatz (mit und ohne Schwenkdeckel)
- [Zubehör auf Seite 154](#)

#### WASTE BIN

- 30 litre
- opaque and matt plastic
- with surrounding handling rim
- recommendation bin liners: 60 litre
- can be retrofitted with litter insert (with or without hinged lid)
- [accessories on page 154](#)



H6106118



H6106125



H6106134



H6106152



H6106175



H6106182



H6106195

ART.-NR. SKU	FARB-NR. COLOUR REF.	FARBE COLOUR	LITER LITRE	OBERER Ø MM UPPER Ø MM	HÖHE MM HEIGHT MM	VE PU
H61061	18	gelb yellow	30	360	410	1
H61061	25	rot red	30	360	410	1
H61061	34	blau blue	30	360	410	1
H61061	52	grün green	30	360	410	1
H61061	75	braun brown	30	360	410	1
H61061	82	lichtgrau light grey	30	360	410	1
H61061	95	schwarz black	30	360	410	1



# Papierkörbe aus Kunststoff

## waste bins made of plastic

### the german



H6106225

45L

#### PAPIERKORB

- 45 Liter
- deckender und matter Kunststoff
- mit umlaufendem Griffband
- Müllbeutempfehlung: 60 Liter
- nachrüstbar mit Abfalleinsatz (mit und ohne Schwenckdeckel)
- [Zubehör auf Seite 154](#)



#### WASTE BIN

- 45 litre
- opaque and matt plastic
- with surrounding handling rim
- recommendation bin liners: 60 litre
- can be retrofitted with litter insert (with or without hinged lid)
- [accessories on page 154](#)



H6106218



H6106225



H6106234



H6106282



H6106295

ART.-NR. SKU	FARB-NR. COLOUR REF.	FARBE COLOUR	LITER LITRE	OBERER Ø MM UPPER Ø MM	HÖHE MM HEIGHT MM	VE PU
H61062	18	gelb yellow	45	396	480	1
H61062	25	rot red	45	396	480	1
H61062	34	blau blue	45	396	480	1
H61062	82	lichtgrau light grey	45	396	480	1
H61062	95	schwarz black	45	396	480	1

# Papierkörbe aus Kunststoff

waste bins made of plastic



## the german line



H6105795



H6105734

18L

### PAPIERKORB

- 18 Liter
- deckender und matter Kunststoff
- mit umlaufendem Griffband
- Müllbeutempfehlung: 35 Liter
- nachrüstbar mit Abfalleinsatz (mit und ohne Schwenkdeckel)
- [Zubehör auf Seite 155 und 157](#)



### WASTE BIN

- 18 litre
- opaque and matt plastic
- with surrounding handling rim
- recommendation bin liners: 35 litre
- can be retrofitted with litter insert (with or without hinged lid)
- [accessories on page 155 and 157](#)



ART.-NR. SKU	FARB-NR. COLOUR REF.	FARBE COLOUR	LITER LITRE	OBERER Ø MM UPPER Ø MM	HÖHE MM HEIGHT MM	VE PU
H61057	34 ■	blau blue	18	315	320	5
H61057	82 □	lichtgrau light grey	18	315	320	5
H61057	95 ■	schwarz black	18	315	320	5





# Papierkörbe aus Kunststoff

## waste bins made of plastic

### the joy



H2360453

13L

#### PAPIERKORB

- 13 Liter
- deckender und matter Kunststoff
- mit umlaufendem Griffband
- Müllbeutелеmpfehlung: 35 Liter



#### WASTE BIN

- 13 litre
- opaque and matt plastic
- with surrounding handling rim
- recommendation bin liners: 35 litre



H2360210

13L

#### PAPIERKORB

- 13 Liter
- transluzenter oder deckender Kunststoff
- mit umlaufendem Griffband
- Müllbeutелеmpfehlung: 35 Liter



#### WASTE BIN

- 13 litre
- translucent or opaque plastic
- with surrounding handling rim
- recommendation bin liners: 35 litre

ART.-NR. SKU	FARB-NR. COLOUR REF.	FARBE COLOUR	LITER LITRE	OBERER Ø MM UPPER Ø MM	HÖHE MM HEIGHT MM	VE PU
H23604	17	gelb yellow	13	284	300	4
H23604	28	pink pink	13	284	300	4
H23604	53	grün green	13	284	300	4
H23602	10	weiß transluzent white translucent	13	284	300	4

# Papierkörbe aus Metall

## waste bins made of metal

### the circle network



H2518595

15L

#### PAPIERKORB

- 15 und 23 Liter
- pulverbeschichteter Mesh-Stahl
- Müllbeutelempfehlung: 35 Liter

23L

#### WASTE BIN

- 15 and 23 litre
- powder-coated mesh steel
- recommendation bin liners: 35 litre



H5802194

### the architect

17L

#### PAPIERKORB

- 17 Liter
- deckender und matter Kunststoff
- mit und ohne Ring (aus Aluminium) zur Beutelfestigung
- entwickelt von dem berühmten Architekten Sir Norman Foster
- Müllbeutelempfehlung: 60 Liter
- inklusive 10 Müllbeutel



#### WASTE BIN

- 17 litre
- opaque and matt material
- with and without ring (made of aluminium) for bin liner fixing
- designed by the famous architect Sir Norman Foster
- recommendation bin liners: 60 litre
- including 10 bin liners

ART.-NR. SKU	FARB-NR. COLOUR REF.	FARBE COLOUR	LITER LITRE	ZUSATZ ADDITION	OBERER Ø MM UPPER Ø MM	HÖHE MM HEIGHT MM	VE PU
H25185	95 ■	schwarz black	15		267	280	1
H25185	00 ■	silber silver	15		267	280	1
H25186	95 ■	schwarz black	23		295	350	1
H25186	00 ■	silber silver	23		295	350	1
H58021	94 ■	anthrazit / silber anthracite / silver	17	mit Ring with ring	240	405	1

# Papierkörbe aus Metall

## waste bins made of metal



H2515795



H2515900

### the dot

15L

#### PAPIERKORB

- 15 und 18 Liter
- pulverbeschichteter Stahl oder Edelstahl
- mit Lochdekor
- Gummibodenring, um Korrosionsbildung zu vermeiden
- Müllbeutelempfehlung: 35 Liter

18L



#### WASTE BIN

- 15 and 18 litre
- powder-coated steel or stainless steel
- with decor
- bottom rubber ring for preventing corrosion
- recommendation bin liners: 35 litre



ART.-NR. SKU	FARB-NR. COLOUR REF.	FARBE COLOUR	LITER LITRE	BREITE MM WIDTH MM	TIEFE MM DEPTH MM	HÖHE MM HEIGHT MM	VE PU
H25157	87	mittelgrau mid grey	15	257	257	321	1
H25157	95	schwarz black	15	257	257	321	1
H25157	99	silber silver	15	257	257	321	1
H25157	00	Edelstahl stainless steel	15	257	257	321	1
H25159	87	mittelgrau mid grey	18	250	250	327	1
H25159	95	schwarz black	18	250	250	327	1
H25159	00	Edelstahl stainless steel	18	250	250	327	1

# System-Papierkörbe aus Kunststoff

## system waste bins made of plastic



H6105695

### the oval

22L

#### PAPIERKORB

- 22 Liter
- deckender und matter Kunststoff
- weltberühmtes, original Zeischegg-Design (IF-Design-Award Gewinner)
- Müllbeutelempfehlung: 35 Liter
- [Zubehör auf Seite 156](#)



#### WASTE BIN

- 22 litre
- opaque and matt plastic
- world famous, original Zeischegg design (IF-Design-Award winner)
- recommendation bin liners: 35 litre
- [accessories on page 156](#)



H6103795

ohne Deckel  
without lid

### the double

20 L + 9 L

#### SYSTEM-PAPIERKORB

- 1 x 20 Liter für Papieraufnahme
- 1 x 9 Liter Anhängenbehälter ohne Deckel für Nass- und sonstige Abfälle
- deckender und matter Kunststoff
- Müllbeutelempfehlung: Hauptbehälter 35 Liter, Seitenbehälter 20 Liter
- [Zubehör auf Seite 156](#)



#### SYSTEM WASTE BIN

- 1 x 20 litre for paper disposal
- 1 x 9 litre extra section without lid for wet waste and other
- opaque and matt plastic
- recommendation bin liners: 35 litre for main bin, 20 litre for side bin
- [accessories on page 156](#)

ART.-NR. SKU	FARB-NR. COLOUR REF.	FARBE COLOUR	LITER LITRE	BREITE MM WIDTH MM	TIEFE MM DEPTH MM	HÖHE MM HEIGHT MM	VE PU
H61056	95 ■	schwarz black	22	183	450	300	2
H61037	95 ■	schwarz black	1 x 20 + 1 x 9	280	440	345	1



# System-Papierkörbe aus Kunststoff

## system waste bins made of plastic



H6103993

H6220900

### the double



#### SYSTEM-PAPIERKORB

- 1 x 20 Liter für Papieraufnahme
- 1 x 9 Liter Anhängenbehälter mit Deckel für Nass- und sonstige Abfälle
- deckender und matter Kunststoff
- Müllbeutelempfehlung: Hauptbehälter 35 Liter, Seitenbehälter 20 Liter
- [Zubehör auf Seite 156](#)



#### SYSTEM WASTE BIN

- 1 x 20 litre for paper disposal
- 1 x 9 litre extra section with lid for wet waste and other
- opaque and matt plastic
- recommendation bin liners: 35 litre for main bin, 20 litre for side bin
- [accessories on page 156](#)

Abfallsammlung & -trennung  
waste disposal & separation



H6103596

### the triple



#### SYSTEM-PAPIERKORB

- 1 x 20 Liter für Papieraufnahme
- 2 x 9 Liter Anhängenbehälter mit Deckel für Nass- und sonstige Abfälle
- deckender und matter Kunststoff
- Müllbeutelempfehlung: Hauptbehälter 35 Liter, Seitenbehälter 20 Liter
- [Zubehör auf Seite 156](#)



#### SYSTEM WASTE BIN

- 1 x 20 litre for paper disposal
- 2 x 9 litre extra section with lid for wet waste and other
- opaque and matt plastic
- recommendation bin liners: 35 litre for main bin, 20 litre for side bin
- [accessories on page 156](#)

ART.-NR. SKU	FARB-NR. COLOUR REF.	FARBE COLOUR	LITER LITRE	BREITE MM WIDTH MM	TIEFE MM DEPTH MM	HÖHE MM HEIGHT MM	VE PU
H61039	92	schwarz / rot black / red	1 x 20 + 1 x 9	280	440	348	1
H61039	93	schwarz / blau black / blue	1 x 20 + 1 x 9	280	440	348	1
H61039	94	schwarz / grün black / green	1 x 20 + 1 x 9	280	440	348	1
H61039	95	schwarz black	1 x 20 + 1 x 9	280	440	348	1
H62209	00	silber / schwarz silver / black	1 x 20 + 1 x 9	280	440	348	1
H61035	96	schwarz / grün / rot black / green / red	1 x 20 + 2 x 9	280	555	348	1
H61035	97	schwarz / blau / rot black / blue / red	1 x 20 + 2 x 9	280	555	348	1



# Sicherheits-Papierkörbe aus Kunststoff

## safety waste bins made of plastic



### the firefighter

12L

#### SICHERHEITSPAPIERKORB

- 12 Liter
- deckender und matter Kunststoff
- schwer entflammbar
- Müllbeutелеmpfehlung: 35 Liter
- Informationen zu Sicherheitspapierkörben siehe Seite 159



#### SAFETY WASTE BIN

- 12 litre
- opaque and matt plastic
- flame-retardant
- recommendation bin liners: 35 litre
- information about safety waste bins on page 159



H6106395

18L

#### SICHERHEITSPAPIERKORB

- 18 Liter
- deckender und matter Kunststoff
- schwer entflammbar
- Müllbeutелеmpfehlung: 35 Liter
- Zubehör auf Seite 155
- Informationen zu Sicherheitspapierkörben siehe Seite 159



#### SAFETY WASTE BIN

- 18 litre
- opaque and matt plastic
- flame-retardant
- recommendation bin liners: 35 litre
- accessories on page 155
- information about safety waste bins on page 159



H6106495

ART.-NR. SKU	FARB-NR. COLOUR REF.	FARBE COLOUR	LITER LITRE	OBERER Ø MM UPPER Ø MM	HÖHE MM HEIGHT MM	VE PU
H61063	95 ■	schwarz black	12	267	270	5
H61064	95 ■	schwarz black	18	300	306	5



# Sicherheits-Papierkörbe aus Kunststoff

## safety waste bins made of plastic



H6107895

### the firefighter



#### SICHERHEITSPAPIERKORB MIT ALUMINIUM-EINSATZ

- 12 Liter
- deckender und matter Kunststoff
- schwer entflammbar
- mit nicht brennbarem Aluminium-Einsatz
- Müllbeutempfehlung: 35 Liter
- Informationen zu Sicherheitspapierkörben siehe Seite 159



#### SAFETY WASTE BIN WITH ALUMINIUM INSERT

- 12 litre
- opaque and matt plastic
- flame-retardant
- with non-flammable aluminium insert
- recommendation bin liners: 35 litre
- information about safety waste bins on page 159



H6107695



#### SICHERHEITSPAPIERKORB MIT ALUMINIUM-EINSATZ

- 18 Liter
- deckender und matter Kunststoff
- schwer entflammbar
- mit nicht brennbarem Aluminium-Einsatz
- Müllbeutempfehlung: 35 Liter
- Zubehör auf Seite 155
- Informationen zu Sicherheitspapierkörben siehe Seite 159



#### SAFETY WASTE BIN WITH ALUMINIUM INSERT

- 18 litre
- opaque and matt plastic
- flame-retardant
- with non-flammable aluminium insert
- recommendation bin liners: 35 litre
- accessories on page 155
- information about safety waste bins on page 159

ART.-NR. SKU	FARB-NR. COLOUR REF.	FARBE COLOUR	LITER LITRE	OBERER Ø MM UPPER Ø MM	HÖHE MM HEIGHT MM	VE PU
H61078	95 ■	schwarz black	12	267	270	5
H61076	95 ■	schwarz black	18	300	306	5

# Sicherheits-Papierkörbe aus Metall

## safety waste bins made of metal



### the guardian

#### SICHERHEITSPAPIERKORB MIT LÖSCHKOPF

- 15, 30, 50 und 75 Liter
- pulverbeschichteter Stahl oder Edelstahl
- TÜV zertifiziert (H25154, H25156 und H25158)
- schwer entflammbar und selbstlöschend durch flammhemmenden Löschkopf
- Gummibodenring, um Korrosionsbildung zu vermeiden
- Müllbeutelempfehlung: 35 L für 15 L, 60 L für 30 L, 120 L für 50 L und 240 L für 75 L
- Informationen zur Löschkopf-Funktion siehe Seite 159

#### SAFETY WASTE BIN WITH FLAME-RETARDANT TOP

- 15, 30, 50 and 75 litre
- powder-coated steel or stainless steel
- TÜV certified (H25154, H25156 and H25158)
- flame-retardant and self-extinguishing by flame-retardant top
- bottom rubber ring for preventing corrosion
- recommendation bin liners: 35 l for 15 l, 60 l for 30 l, 120 l for 50 l and 240 l for 75 l
- information about the function of the flame-retardant top on page 159



H2515482



H2515695



H2515800



Z1201095

ART.-NR. SKU	FARB-NR. COLOUR REF.	FARBE COLOUR	ZUSATZ 1 ADDITION 2	ZUSATZ 2 ADDITION 2	LITER LITRE	OBERER Ø MM UPPER Ø MM	HÖHE MM HEIGHT MM	VE PU
H25154	82	lichtgrau light grey	TÜV/GS-zertifiziert TUV/GS certified		15	260	360	1
H25154	95	schwarz black	TÜV/GS-zertifiziert TUV/GS certified		15	260	360	1
H25154	00	Edelstahl stainless steel	TÜV/GS-zertifiziert TUV/GS certified		15	260	360	1
H25156	82	lichtgrau light grey	TÜV/GS-zertifiziert TUV/GS certified		30	320	505	1
H25156	95	schwarz black	TÜV/GS-zertifiziert TUV/GS certified		30	320	505	1
H25156	00	Edelstahl stainless steel	TÜV/GS-zertifiziert TUV/GS certified		30	320	505	1
H25158	82	lichtgrau light grey	TÜV/GS-zertifiziert TUV/GS certified		50	363	632	1
H25158	95	schwarz black	TÜV/GS-zertifiziert TUV/GS certified		50	363	632	1
H25158	00	Edelstahl stainless steel	TÜV/GS-zertifiziert TUV/GS certified		50	363	632	1
Z12010	82	lichtgrau light grey		Beschaffungsartikel procurement article	75	380	765	1

# Abfalltonne aus Kunststoff

## waste bin made of plastic



### the big boy

73L

#### ABFALLTONNE

- 55 und 73 Liter
- deckender und matter Kunststoff
- stabil
- mit Deckel
- 2 Metallbügel zum verschließen des Deckels
- eingearbeitete Griffe
- Müllbeutелеmpfehlung: 120 L für 55 L, 240 L für 73 L

55L



#### WASTE BIN

- 55 and 73 litre
- opaque and matt plastic
- stable
- with lid
- 2 metal brackets to close the lid
- integrated handles
- recommendation bin liners: 120 l for 55 l, 240 l for 120 l



H2405783



H2405883

ART.-NR. SKU	FARB-NR. COLOUR REF.	FARBE COLOUR	LITER LITRE	BREITE MM WIDTH MM	TIEFE MM DEPTH MM	HÖHE MM HEIGHT MM	VE PU
H24058	83 ■	grau grey	73	510	510	630	5
H24057	83 ■	grau grey	55	490	490	570	5

# Push-Abfallbehälter aus Kunststoff

## push bins made of plastic



H2401018

### the flip



#### PUSH-ABFALLBEHÄLTER

- 6 Liter
- deckender und matter Kunststoff
- mit Push-Einwurfklappe
- abnehmbarer Deckel
- Müllbeutелеmpfehlung: 10 Liter



#### PUSH BIN

- 6 litre
- opaque and matt plastic
- with push-flap
- removable lid
- recommendation bin liners: 10 litre



H2401005



H2401018



H2401034



H2401082



H2401095

ART.-NR. SKU	FARB-NR. COLOUR REF.	FARBE COLOUR	LITER LITRE	OBERER Ø MM UPPER Ø MM	HÖHE MM HEIGHT MM	VE PU
H24010	05 <input type="checkbox"/>	weiß white	6	214	375	6
H24010	18 <input checked="" type="checkbox"/>	gelb yellow	6	214	375	6
H24010	34 <input checked="" type="checkbox"/>	blau blue	6	214	375	6
H24010	82 <input type="checkbox"/>	lichtgrau light grey	6	214	375	6
H24010	95 <input checked="" type="checkbox"/>	schwarz black	6	214	375	6



# Push-Abfallbehälter aus Kunststoff

## push bins made of plastic



H2401125

### the flip



#### PUSH-ABFALLBEHÄLTER

- 13 Liter
- deckender und matter Kunststoff
- mit Push-Einwurfklappe
- abnehmbarer Deckel
- Müllbeutempfehlung: 20 Liter



#### PUSH BIN

- 13 litre
- opaque and matt plastic
- with push-flap
- removable lid
- recommendation bin liners: 20 litre



H2401118



H2401125



H2401134



H2401182



H2401195

ART.-NR. SKU	FARB-NR. COLOUR REF.	FARBE COLOUR	LITER LITRE	OBERER Ø MM UPPER Ø MM	HÖHE MM HEIGHT MM	VE PU
H24011	18 <span style="color: yellow;">■</span>	gelb yellow	13	253	490	6
H24011	25 <span style="color: red;">■</span>	rot red	13	253	490	6
H24011	34 <span style="color: blue;">■</span>	blau blue	13	253	490	6
H24011	82 <span style="color: lightgrey;">■</span>	lichtgrau light grey	13	253	490	6
H24011	95 <span style="color: black;">■</span>	schwarz black	13	253	490	6

# Push-Abfallbehälter aus Kunststoff

## push bins made of plastic



H2401234

### the flip



#### PUSH-ABFALLBEHÄLTER

- 25 Liter
- deckender und matter Kunststoff
- mit Push-Einwurfklappe
- abnehmbarer Deckel
- Müllbeutелеmpfehlung: 60 Liter



#### PUSH BIN

- 25 litre
- opaque and matt plastic
- with push-flap
- removable lid
- recommendation bin liners: 60 litre



H2401218



H2401225







H2401234



H2401282



H2401295

ART.-NR. SKU	FARB-NR. COLOUR REF.	FARBE COLOUR	LITER LITRE	OBERER Ø MM UPPER Ø MM	HÖHE MM HEIGHT MM	VE PU
H24012	18 	gelb yellow	25	312	615	3
H24012	25 	rot red	25	312	615	3
H24012	34 	blau blue	25	312	615	3
H24012	82 	lichtgrau light grey	25	312	615	3
H24012	95 	schwarz black	25	312	615	3

# Push-Abfallbehälter aus Kunststoff

## push bins made of plastic



H2401351

### the flip



#### PUSH-ABFALLBEHÄLTER

- 45 Liter
- deckender und matter Kunststoff
- mit Push-Einwurfklappe
- abnehmbarer Deckel
- Müllbeutelempfehlung: 60 Liter



#### PUSH BIN

- 45 litre
- opaque and matt plastic
- with push-flap
- removable lid
- recommendation bin liners: 60 litre



H2401318



H2401325



H2401334



H2401382



H2401395

ART.-NR. SKU	FARB-NR. COLOUR REF.	FARBE COLOUR	LITER LITRE	OBERER Ø MM UPPER Ø MM	HÖHE MM HEIGHT MM	VE PU
H24013	18	gelb yellow	45	403	700	2
H24013	25	rot red	45	403	700	2
H24013	34	blau blue	45	403	700	2
H24013	82	lichtgrau light grey	45	403	700	2
H24013	95	schwarz black	45	403	700	2

# Push-Abfallbehälter aus Metall

## push bins made of metal



H2401795



H2401405

### the dome

30L

#### PUSH-ABFALLBEHÄLTER

- 30 und 50 Liter
- pulverbeschichteter Stahl oder Edelstahl
- mit Push-Einwurfklappe
- abnehmbarer Deckel
- verzinkter Metall-Innenbehälter
- Gummibodenring, um Korrosionsbildung zu vermeiden
- Müllbeutelempfehlung: 60 L für 30L und 120 L für 50 L

50L



#### PUSH BIN

- 30 und 50 litre
- powder-coated steel or stainless steel
- with push-flap
- removable lid
- galvanized metal inner container
- bottom rubber ring for preventing corrosion
- recommendation bin liners: 60 L for 30L and 120 L for 50 L

ART.-NR. SKU	FARB-NR. COLOUR REF.	FARBE COLOUR	LITER LITRE	OBERER Ø MM UPPER Ø MM	HÖHE MM HEIGHT MM	VE PU
H24017	05	weiß white	30	317	642	1
H24017	34	blau blue	30	317	642	1
H24017	87	mittelgrau mid grey	30	317	642	1
H24017	95	schwarz black	30	317	642	1
H24017	00	Edelstahl stainless steel	30	317	642	1
H24014	05	weiß white	50	360	745	1
H24014	34	blau blue	50	362	750	1
H24014	87	mittelgrau mid grey	50	362	750	1
H24014	95	schwarz black	50	362	750	1
H24014	00	Edelstahl stainless steel	50	362	750	1

# Push-Tretabfallbehälter aus Metall

## push step bins made of metal



H2405495

### the step dome



#### PUSH-TRETABFALLBEHÄLTER

- 52 Liter
- pulverbeschichteter Stahl oder Edelstahl
- mit Push-Einwurfklappe, die auch durch Tretmechanik geöffnet werden kann
- 2 Tragegriffe an den Seiten für einfachen Transport
- verzinkter Metall-Innenbehälter
- Gummibodenring, um Korrosionsbildung zu vermeiden
- Müllbeutelempfehlung: 120 Liter



#### PUSH STEP BIN

- 52 litre
- powder-coated steel or stainless steel
- with push-flap, which can also be opened by pedal mechanism
- 2 side-mounted carrying handles for easier transport
- galvanized metal inner container
- bottom rubber ring for preventing corrosion
- recommendation bin liners: 120 litre



H2405400

ART.-NR. SKU	FARB-NR. COLOUR REF.	FARBE COLOUR	LITER LITRE	OBERER Ø MM UPPER Ø MM	HÖHE MM HEIGHT MM	VE PU
H24054	95 ■	schwarz black	52	380	890	1
H24054	00 □	Edelstahl stainless steel	52	380	890	1



# Abfallbehälter aus Edelstahl

waste bin made of stainless steel

NEUES PRODUKT · NEW PRODUCT · 2024



NEUES PRODUKT · NEW PRODUCT · 2024

# Abfallbehälter aus Edelstahl

## waste bin made of stainless steel

### twin bin

30 L  
+  
30 L

#### ABFALLBEHÄLTER

- 30 Liter + 30 Liter
- hochwertiger Edelstahl in moderner Optik
- Anti-Fingerabdruck Beschichtung
- praktische Öffnung
- abnehmbare Deckel für Müllbeutelwechsel
- herausnehmbare Auffangschalen
- langlebig und einfach zu reinigen
- für verschiedenste Räume und Büros geeignet
- umweltfreundliche und stilvolle Lösung zur Abfallentsorgung
- Investition in Qualität und Nachhaltigkeit



#### WASTE BIN

- 30 litre + 30 litre
- high-quality stainless steel in modern appearance
- fingerprint proof
- practical top opening
- emovable lid for changing trash bags
- removable drip trays
- durability and easy cleaning
- suitable for a wide range of rooms and offices
- environmentally friendly and stylish solution for waste disposal
- investment in quality and sustainability



Abfallsammlung & -trennung  
waste disposal & separation

Einzelteile  
leicht zu  
reinigen.



ART.-NR. SKU	FARB-NR. COLOUR REF.	FARBE COLOUR	LITER LITRE	BREITE MM WIDTH MM	TIEFE MM DEPTH MM	HÖHE MM HEIGHT MM	VE PU
H24047	00 □	Edelstahl stainless steel	2 x 30	255	515	615	1

# Tret-Abfallbehälter aus Kunststoff

## step bins made of plastic



H2405595

### the stepchief



#### TRET-ABFALLBEHÄLTER

- 120 Liter
- deckender und matter Kunststoff
- HACCP (für Küchen und medizinische Einrichtungen)
- mit Fußpedal
- integrierte Rollen
- mit seitlichen Griffen
- Müllbeutelempfehlung: 240 Liter



#### STEP BIN

- 120 litre
- opaque and matt plastic
- HACCP (for kitchens and medical facilities)
- with pedal
- integrated rollers
- with grips on both sides
- recommendation bin liners: 240 litre



H2405518



H2405525



H2405534



H2405551



H2405595

ART.-NR. SKU	FARB-NR. COLOUR REF.	FARBE COLOUR	LITER LITRE	BREITE MM WIDTH MM	TIEFE MM DEPTH MM	HÖHE MM HEIGHT MM	VE PU
H24055	18	gelb yellow	120	510	425	875	1
H24055	25	rot red	120	510	425	875	1
H24055	34	blau blue	120	510	425	875	1
H24055	51	grün green	120	510	425	875	1
H24055	95	schwarz black	120	510	425	875	1



# Tret-Abfallbehälter aus Kunststoff

step bins made of plastic



# Tret-Abfallbehälter aus Kunststoff

## step bins made of plastic



H2402018

### the step

30L

#### TRET-ABFALLBEHÄLTER

- 30 Liter
- deckender und matter Kunststoff
- mit Fußpedal
- Müllbeutelempfehlung: 120 Liter



#### STEP BIN

- 30 litre
- opaque and matt plastic
- with pedal
- recommendation bin liners: 120 litre



H2402125

45L

#### TRET-ABFALLBEHÄLTER

- 45 Liter
- deckender und matter Kunststoff
- mit Fußpedal
- Müllbeutelempfehlung: 120 Liter



#### STEP BIN

- 45 litre
- opaque and matt plastic
- with pedal
- recommendation bin liners: 120 litre

ART.-NR. SKU	FARB-NR. COLOUR REF.	FARBE COLOUR	LITER LITRE	BREITE MM WIDTH MM	TIEFE MM DEPTH MM	HÖHE MM HEIGHT MM	VE PU
H24020	05 <input type="checkbox"/>	weiß white	30	410	400	440	1
H24020	18 <input type="checkbox"/>	gelb yellow	30	410	400	440	1
H24020	25 <input type="checkbox"/>	rot red	30	410	400	440	1
H24020	34 <input type="checkbox"/>	blau blue	30	410	400	440	1
H24020	51 <input type="checkbox"/>	grün green	30	410	400	440	1
H24021	05 <input type="checkbox"/>	weiß white	45	410	400	600	1
H24021	18 <input type="checkbox"/>	gelb yellow	45	410	400	600	1
H24021	25 <input type="checkbox"/>	rot red	45	410	400	600	1
H24021	34 <input type="checkbox"/>	blau blue	45	410	400	600	1
H24021	51 <input type="checkbox"/>	grün green	45	410	400	600	1



# Tret-Abfallbehälter aus Kunststoff

## step bins made of plastic



H2402234

### the step



#### TRET-ABFALLBEHÄLTER

- 70 Liter
- deckender und matter Kunststoff
- mit Fußpedal
- Müllbeutелеmpfehlung: 240 Liter



#### STEP BIN

- 70 litre
- opaque and matt plastic
- with pedal
- recommendation bin liners: 240 litre



H2402351



#### TRET-ABFALLBEHÄLTER

- 90 Liter
- deckender und matter Kunststoff
- mit Fußpedal
- Müllbeutелеmpfehlung: 240 Liter



#### STEP BIN

- 90 litre
- opaque and matt plastic
- with pedal
- recommendation bin liners: 240 litre

ART.-NR. SKU	FARB-NR. COLOUR REF.	FARBE COLOUR	LITER LITRE	BREITE MM WIDTH MM	TIEFE MM DEPTH MM	HÖHE MM HEIGHT MM	VE PU
H24022	05 <input type="checkbox"/>	weiß white	70	500	410	680	1
H24022	18 <input type="checkbox"/>	gelb yellow	70	500	410	680	1
H24022	25 <input type="checkbox"/>	rot red	70	500	410	680	1
H24022	34 <input type="checkbox"/>	blau blue	70	500	410	680	1
H24022	51 <input type="checkbox"/>	grün green	70	500	410	680	1
H24023	05 <input type="checkbox"/>	weiß white	90	500	410	830	1
H24023	18 <input type="checkbox"/>	gelb yellow	90	500	410	830	1
H24023	25 <input type="checkbox"/>	rot red	90	500	410	830	1
H24023	34 <input type="checkbox"/>	blau blue	90	500	410	830	1
H24023	51 <input type="checkbox"/>	grün green	90	500	410	830	1

# Tret-Abfallbehälter mit verzinktem Inneneimer

step bins with galvanized inner bucket

NEUES PRODUKT  
2025  
NEW PRODUCT



Mehr Sicherheit dank verzinktem  
Inneneimer - schwer entflammbar





# Tret-Abfallbehälter mit verzinktem Inneneimer

## step bins with galvanized inner bucket

### the zinc

12L

#### TRET-ABFALLBEHÄLTER

- 12, 20 und 30 Liter
- hochwertiger verzinkter Inneneimer
- schwer entflammbar
- stilvolles Design
- pulverbeschichteter Stahl oder Edelstahl
- mit Fußpedal
- Kunststoffsockel um Korrosionsbildung zu vermeiden
- stabiler Stand durch Sockelerweiterung unter dem Tretpedal
- Soft-Close-Funktion für geräuschloses Schließen des Deckels
- Müllbeutelempfehlung:  
12L = 20L / 20L = 35L / 30L = 120L

20L

30L



#### STEP BIN

- 12, 20 and 30 liters
- high-quality galvanized inner bucket
- flame retardant
- stylish design
- powder-coated steel or stainless steel
- with foot pedal
- plastic base to prevent corrosion
- stable stand thanks to base extension under the pedal
- Soft-Close function for noiseless lid closing
- recommended bin liner:  
12l = 20l / 20l = 35l / 30l = 120l



Abfallsammlung & -trennung  
waste disposal & separation

ART.-NR. SKU	FARB-NR. COLOUR REF.	FARBE COLOUR		LITER LITRE	OBERER Ø MM UPPER Ø MM	HÖHE MM HEIGHT MM	VE PU
H24065	00	Edelstahl poliert polished stainless steel	■	12	211	423	1
H24065	05	weiß white	□	12	211	423	1
H24066	00	Edelstahl poliert polished stainless steel	■	20	239	566	1
H24066	05	weiß white	□	20	239	566	1
H24067	00	Edelstahl poliert polished stainless steel	■	30	270	623	1
H24067	05	weiß white	□	30	270	623	1

# Tret-Abfallbehälter aus Edelstahl

step bins made of stainless steel

NEUES PRODUKT · NEW PRODUCT · 2024



NEUES PRODUKT  
2024  
NEW PRODUCT

# Tret-Abfallbehälter aus Edelstahl

## step bins made of stainless steel



### the seperator

3 X  
20 L

#### TRET-ABFALLBEHÄLTER

- 3 x 20 Liter
- Edelstahl
- drei separate Fächer
- Soft-Close-Mechanismus
- Anti-Fingerabdruck Beschichtung (Edelstahl)
- mit Fußpedal
- stabiler Stand durch Sockelerweiterung unter dem Tretpedal
- Kunststoff-Innenbehälter mit Henkel
- Kunststoffscharnier mit Transportgriff
- Kunststoffsockel um Korrosionsbildung zu vermeiden



#### STEP BIN

- 3 x 20 litre
- stainless steel
- three separate compartments
- soft-close system
- fingerprint proof (stainless steel)
- with pedal
- stable standing by socket extension under the pedal
- plastic inner container with handle
- plastic hinge with carrying handle
- plastic socket for preventing corrosion

Abfallsammlung & -trennung  
waste disposal & separation

Einfach herausnehmbar und einfach zu reinigen.



Mit praktischem Transportgriff.



ART.-NR. SKU	FARB-NR. COLOUR REF.	FARBE COLOUR	LITER LITRE	BREITE MM WIDTH MM	TIEFE MM DEPTH MM	HÖHE MM HEIGHT MM	VE PU
H24052	00 ■	Edelstahl stainless steel	3 x 20	300	590	592	1
H24052	95 ■	schwarz black	3 x 20	300	590	592	1



# Tret-Abfallbehälter aus Edelstahl

step bins made of stainless steel

NEUES PRODUKT · NEW PRODUCT · 2024



NEUES PRODUKT · NEW PRODUCT · 2024

# Tret-Abfallbehälter aus Edelstahl

## step bins made of stainless steel

### the classy

#### TRET-ABFALLBEHÄLTER

- eleganter Tretabfalleimer mit 2 Fächern
- 12 Liter + 12 Liter
- keine lästigen Gerüche Dank austauschbarem Aktivkohlefilter im Deckel
- inkl. 2 Stück Aktivkohlefilter
- Edelstahl + ABS
- zwei separate Fächer
- Soft-Close-Mechanismus
- effiziente und stilvolle Mülltrennung
- modernes und zeitloses Design
- herausnehmbare Inneneimer

#### STEP BIN

- elegant pedal trash can with 2 compartments
- 12 litre + 12 litre
- no annoying smells thanks to the replaceable activated carbon filter in the lid
- includes 2 activated carbon filters
- stainless steel + ABS
- two separate compartments
- soft-close mechanism
- efficient and stylish waste separation
- modern and timeless design
- removable inner buckets



Abfallsammlung & -trennung  
waste disposal & separation

Keine lästigen Gerüche Dank austauschbarem Aktivkohlefilter im Deckel!

Einfach herausnehmbar und einfach zu reinigen.

Anti-Rutsch Füßchen



ART.-NR. SKU	FARB-NR. COLOUR REF.	FARBE COLOUR	LITER LITRE	BREITE MM WIDTH MM	TIEFE MM DEPTH MM	HÖHE MM HEIGHT MM	VE PU
H24050	50 □	weiß white	2 x 12	330	400	456	1

# Silberionen-Tretabfallbehälter aus Metall

silver ion step bins made of metal



antibakteriell - antibacterial  
tötet Keime - kills germs





# Silberionen-Tretabfallbehälter aus Metall

## silver ion step bins made of metal



H2404095



H2404105

### the knight

#### SILBERIONEN-TRETABFALLBEHÄLTER

- 3L** - 3, 5, 20 und 30 Liter
- pulverbeschichteter Stahl
- Silberionen töten Keime und Bakterien ab
- 5L** - Silberionen-Beschichtung auf allen Metallelementen
- Verarbeitung der Silberionen im Kunststoff-Innenbehälter
- Verarbeitung der Silberionen in allen Kunststoffelementen
- 20L** - mit Fußpedal
- zertifiziertes Produkt
- Müllbeutelempfehlung: 10 Liter für 3 und 5 Liter, 35 Liter für 20 Liter und 60 Liter für 30 Liter
- 30L**



Der Silberionen-Tretabfallbehälter "the knight" mit Kunststoff-Einsatz besitzt eine Silberionen-Beschichtung, die kleinste Keime und Bakterien abtötet und ist somit perfekt für alle Einsatzgebiete geeignet, in denen Hygiene groß geschrieben wird. In allen Metall- und Kunststoffelementen inklusive Kunststoff-Einsatz sind Silberionen verarbeitet, um eine nachhaltige antimikrobielle Wirkung zu gewährleisten. Die Wirkung hält mindestens drei Jahre. Der stabile Tretmechanismus ermöglicht ein bequemes Öffnen und Schließen.

#### SILVER ION STEP BIN

- 3, 5, 20 and 30 litre
- powder-coated steel
- silver ions kills germs and bacteria
- silver ion coating on all metal elements
- silver ions processed in the plastic inner container
- silver ions processed in the plastic elements
- with pedal
- certified product
- recommendation bin liners: 10 litres for 3 and 5 litres, 35 litres for 20 litres and 60 litres for 30 litres

The silver ion step bin "the knight" with plastic inner container consists of a silver ion coating that devitalizes micro bacteria as well as smallest germs which makes them perfectly suitable for all scopes with high priority in hygiene. The silver ions were processed in all metal and plastic elements including the plastic inner container to ensure a sustainable antimicrobial effect. The effect lasts for at least three years. The stable pedal mechanism allows convenient opening and closing.

ART.-NR. SKU	FARB-NR. COLOUR REF.	FARBE COLOUR	LITER LITRE	OBERER Ø MM UPPER Ø MM	HÖHE MM HEIGHT MM	VE PU
H24040	05 <input type="checkbox"/>	weiß white	3	169	250	1
H24040	95 <input checked="" type="checkbox"/>	schwarz black	3	169	250	1
H24041	05 <input type="checkbox"/>	weiß white	5	203	270	1
H24041	95 <input checked="" type="checkbox"/>	schwarz black	5	203	270	1
H24042	05 <input type="checkbox"/>	weiß white	20	292	440	1
H24042	95 <input checked="" type="checkbox"/>	schwarz black	20	292	440	1
H24043	05 <input type="checkbox"/>	weiß white	30	292	650	1
H24043	95 <input checked="" type="checkbox"/>	schwarz black	30	292	650	1

# Tret-Abfallbehälter aus Metall

## step bins made of metal











H2403495













H2403500

## the silent

### TRET-ABFALLBEHÄLTER

-  - 5 und 12 Liter
-  - pulverbeschichteter Stahl oder Edelstahl
-  - Anti-Fingerabdruck Beschichtung (Edelstahl)
-  - mit Fußpedal
-  - Kunststoff-Innenbehälter mit Henkel
-  - Deckel schließt leise, dicht und selbstständig
-  - Kunststoffscharnier mit Transportgriff
-  - Kunststoffsockel
-  - stabiler Stand durch Sockelerweiterung unter dem Tretpedal
-  - Müllbeutempfehlung:  
10 Liter für 5 Liter und 20 Liter für 12 Liter

### STEP BIN

-  - 5 and 12 litre
-  - powder-coated steel or stainless steel
-  - fingerprint proof (stainless steel)
-  - with pedal
-  - plastic inner container with handle
-  - lid closes quietly, tightly and automatically
-  - plastic hinge with carrying handle
-  - with plastic pedestal
-  - stable standing by socket extension under the pedal
-  - recommendation bin liners:  
10 litre for 5 litre and 20 litre for 12 litre

ART.-NR. SKU	FARB-NR. COLOUR REF.	FARBE COLOUR	LITER LITRE	OBERER Ø MM UPPER Ø MM	HÖHE MM HEIGHT MM	VE PU
H24034	05 <input type="checkbox"/>	weiß white	5	204	290	1
H24034	95 <input checked="" type="checkbox"/>	schwarz black	5	204	290	1
H24034	00 <input type="checkbox"/>	Edelstahl stainless steel	5	204	290	1
H24035	05 <input type="checkbox"/>	weiß white	12	250	403	1
H24035	00 <input type="checkbox"/>	Edelstahl stainless steel	12	250	403	1



# Tret-Abfallbehälter aus Metall

## step bins made of metal



H2403605

### the silent



#### TRET-ABFALLBEHÄLTER

- 20 Liter
- pulverbeschichteter Stahl oder Edelstahl
- Anti-Fingerabdruck Beschichtung (Edelstahl)
- mit Fußpedal
- Kunststoff-Innenbehälter mit Henkel
- Deckel schließt leise, dicht und selbstständig
- Kunststoffscharnier mit Transportgriff
- Kunststoffsockel
- stabiler Stand durch Sockelerweiterung unter dem Tretpedal
- Müllbeutelepfehlung: 35 Liter



#### STEP BIN

- 20 litre
- powder-coated steel or stainless steel
- fingerprint proof (stainless steel)
- with pedal
- plastic inner container with handle
- lid closes quietly, tightly and automatically
- plastic hinge with carrying handle
- with plastic pedestal
- stable standing by socket extension under the pedal
- recommendation bin liners: 35 litre



H2403600

ART.-NR. SKU	FARB-NR. COLOUR REF.	FARBE COLOUR	LITER LITRE	OBERER Ø MM UPPER Ø MM	HÖHE MM HEIGHT MM	VE PU
H24036	05 <input type="checkbox"/>	weiß white	20	293	462	1
H24036	95 <input checked="" type="checkbox"/>	schwarz black	20	293	462	1
H24036	00 <input type="checkbox"/>	Edelstahl stainless steel	20	293	462	1

# Tret-Abfallbehälter aus Metall

step bins made of metal



# Tret-Abfallbehälter aus Metall

## step bins made of metal



H2404405

### the bamboo



#### TRET-ABFALLBEHÄLTER

- 3 Liter
- Korpus: pulverbeschichteter Stahl
- Deckel: Bambus
- mit Fußpedal
- Soft-Close System
- Deckel schließt leise und sanft
- Kunststoff-Innenbehälter mit Henkel
- Kunststoffscharnier mit Transportgriff
- Kunststoffsockel
- stabiler Stand durch Sockelerweiterung unter dem Tretpedal
- Müllbeutелеmpfehlung: 10 Liter



#### STEP BIN

- 3 litre
- corpus: powder-coated steel
- lid: bamboo
- with pedal
- soft-close system
- lid closes quietly and gently
- plastic inner container with handle
- plastic hinge with carrying handle
- with plastic pedestal
- stable standing by socket extension under the pedal
- recommendation bin liners: 10 litre



H2404495



ART.-NR. SKU	FARB-NR. COLOUR REF.	FARBE COLOUR	LITER LITRE	OBERER Ø MM UPPER Ø MM	HÖHE MM HEIGHT MM	VE PU
H24044	05 <input type="checkbox"/>	weiß white	3	170	235	1
H24044	95 <input type="checkbox"/>	schwarz black	3	170	235	1

# Schirmständer aus Metall

umbrella stand made of metal



H2515500

## the steward

23L

### SCHIRMSTÄNDER

- 23 Liter
- Edelstahl
- mit Lochdekor
- Gummibodenring, um Korrosionsbildung zu vermeiden



### UMBRELLA STAND

- 23 litre
- with decor
- stainless steel
- bottom rubber ring to prevent corrosion

ART.-NR.  
SKU

FARB-NR.  
COLOUR REF.

FARBE  
COLOUR

LITER  
LITRE

OBERER Ø MM  
UPPER Ø MM

HÖHE MM  
HEIGHT MM

VE  
PU

H25155

00 

Edelstahl  
stainless steel

23

246

495

1



# Stand-Ascher aus Metall

## stand ashtrays made of metal



H2516000



H2516087



H2516095

Abfallsammlung & -trennung  
waste disposal & separation



### the shark



#### STAND-ASCHER

- 1,5 Liter Ascheinsatz und 13 Liter Abfallbehälter
- pulverbeschichteter Stahl oder Edelstahl
- Kunststoff-Innenbehälter
- Gummibodenring, um Korrosionsbildung zu vermeiden
- Müllbeutelempfehlung: 20 Liter



#### STAND ASHTRAY

- 1,5 litre ash insert and 13 litre waste bin
- powder-coated steel or stainless steel
- plastic inner container
- bottom rubber ring to prevent corrosion
- recommendation bin liners: 20 litre

ART.-NR. SKU	FARB-NR. COLOUR REF.	FARBE COLOUR	LITER LITRE	OBERER Ø MM UPPER Ø MM	HÖHE MM HEIGHT MM	VE PU
H25160	87	mittelgrau mid grey	1,5 + 13	250	605	1
H25160	95	schwarz black	1,5 + 13	250	605	1
H25160	00	Edelstahl stainless steel	1,5 + 13	250	605	1





## the collector



### ABFALLEINSATZ

- 6 Liter
- deckender und matter Kunststoff
- für H61061 und H61062
- ohne Deckel
- Müllbeutелеmpfehlung: 10 Liter



### LITTER INSERT

- 6 litre
- opaque and matt plastic
- for H61061 and H61062
- without lid
- recommendation bin liners: 10 litre



H6106995



H6106995 / H6106195

ART.-NR. SKU	FARB-NR. COLOUR REF.	FARBE COLOUR	LITER LITRE	BREITE MM WIDTH MM	TIEFE MM DEPTH MM	HÖHE MM HEIGHT MM	VE PU
H61069	82	lichtgrau light grey	6	317	150	295	5
H61069	95	schwarz black	6	317	150	295	5



# Zubehör accessories



H6106093



H6106093 / H6105895

## the collector



### ABFALLEINSATZ

- 2 Liter
- deckender und matter Kunststoff
- für H61057, H61058 und H64058
- mit Deckel zur Geruchsvermeidung
- Müllbeutelempfehlung: 10 Liter



### LITTER INSERT

- 2 litre
- opaque and matt plastic
- for H61057, H61058 and H64058
- with lid to prevent odour
- recommendation bin liners: 10 litre



H6106795

- für H61057
- for H61057



H6107495

- für H61076 und H61064
- schwer-entflammbar
- for H61076 and H61064
- flame-retardant



### ABFALLEINSATZ

- 2 Liter
- deckender und matter Kunststoff
- ohne Deckel
- Müllbeutelempfehlung: 10 Liter



### LITTER INSERT

- 2 litre
- opaque and matt plastic
- without lid
- recommendation bin liners: 10 litre

ART.-NR. SKU	FARB-NR. COLOUR REF.	FARBE COLOUR	LITER LITRE	BREITE MM WIDTH MM	TIEFE MM DEPTH MM	HÖHE MM HEIGHT MM	VE PU
H61060	92	schwarz / rot black / red	2	275	132	180	5
H61060	93	schwarz / blau black / blue	2	275	132	180	5
H61060	94	schwarz / grün black / green	2	275	132	180	5
H61067	82	lichtgrau light grey	2	275	120	165	5
H61067	95	schwarz black	2	275	120	165	5
H61072	95	schwarz black	2	254	111	157	5
H61074	95	schwarz black	2	254	111	157	5



H73603



H6103994

## the collector



### DECKEL

- deckender und matter Kunststoff
- für H61037, H61035, H61039 und H62209
- zur Kennzeichnung der Abfallart geeignet



### LID

- opaque and matt plastic
- for H61037, H61035, H61039 und H62209
- suitable to indicate the type waste



H6106895



H6105695

## the collector



### ABFALLEINSATZ

- 2 Liter
- deckender und matter Kunststoff
- weltberühmtes, original Zeischegg-Design
- für H61056
- Müllbeutelempfehlung: 10 Liter



### LITTER INSERT

- 2 litre
- opaque and matt plastic
- world famous, original Zeischegg design
- for H61056
- recommendation bin liners: 10 litre



ART.-NR. SKU	FARB-NR. COLOUR REF.	FARBE COLOUR	BREITE MM WIDTH MM	TIEFE MM DEPTH MM	HÖHE MM HEIGHT MM	VE PU
H73603	18	gelb yellow	254	148	14	1
H73603	25	rot red	254	148	14	1
H73603	34	blau blue	254	148	14	1
H73603	52	grün green	254	148	14	1
H73603	95	schwarz black	254	148	14	1
H61068	95	schwarz black	189	134	160	2



# Zubehör accessories

## the olympic



H6220899 / H61058



### RING

- zur Beutelbefestigung im Papierkorb
- deckender und matter Kunststoff
- für 18 Liter Papierkörbe H61057, H61058 und H64058
- für Papierkörbe mit oberstem Ø von 310 - 320 mm



### RING

- for bin liner fixing
- opaque and matt plastic
- for 18 litre waste bins H61057, H61058 and H64058
- for waste bins with upper Ø 310 - 320 mm



H6220899

Abfallsammlung & -trennung  
waste disposal & separation

ART.-NR. SKU	FARB-NR. COLOUR REF.	FARBE COLOUR	BREITE MM WIDTH MM	TIEFE MM DEPTH MM	HÖHE MM HEIGHT MM	VE PU
H62208	99	silber silver	318	318	45	1

# Informationen information



Jetzt Video  
anschauen!



## „Mit Sicherheit Zwingo“

Die Zwingo Waste Management GmbH® wurde im Oktober 2014 neu gegründet und fusionierte im Juli 2020 mit der Muttergesellschaft helit innovative Büroprodukte GmbH.

Als einer der führenden Hersteller von TÜV-zertifizierten Sicherheitspapierkörben aus Kunststoff und Metall, reicht unsere breit gefächerte Produktpalette von handelsüblichen Papierkörben mit einer Füllmenge von 3 Litern, bis hin zu Abfallsammelbehältern mit einem Volumen von 120 Litern. Zusätzlich bieten wir eine große Anzahl von Tret-, Push- und Schwing-Abfallbehältern für die unterschiedlichsten Anwendungsbereiche. Viele Produkte sind in den verschiedensten Materialien, Größen, Farben und Formen erhältlich.

Unsere nationalen und internationalen Kunden kommen überwiegend aus folgenden Bereichen:

- Hotellerie
- Gastronomie
- Schiffsausrüster
- Gesundheitssektor
- Büroausstatter
- Kindergärten
- Schulen
- Universitäten
- Behörden

Durch unsere jahrelange Erfahrung heißt es für unsere zufriedenen Kunden: „Mit Sicherheit Zwingo“.

## „Mit Sicherheit Zwingo“

Zwingo Waste Management GmbH® was founded in October 2014 and merged with the parent company helit innovative Büroprodukte GmbH in July 2020.

As one of the leading manufacturers of TÜV certified plastic and metal safety waste bins, our broad assortment ranges from standard waste bins with a volume of 3 litres to waste collection containers with a volume of 120 litres. In addition, we offer a large number of pedal, push and swing waste containers for a wide range of applications. Many products are available in various materials, sizes, colours and shapes.

Our national and international clients are mainly from the following industries:

- hotel businesses
- gastronomy
- ship suppliers
- healthcare sectors
- office suppliers
- kindergartens
- schools
- universities
- authorities

Thanks to our many years of experience, our satisfied customers say: „Mit Sicherheit Zwingo“.



### Standardpapierkorb vs. Sicherheitspapierkorb:

Standard waste bin vs. safety waste bin:

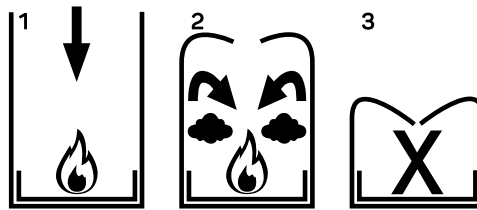

#### Funktionsweise der Sicherheitspapierkörbe aus Kunststoff mit Aluminium-Einsatz

1. Im Papierkorb entsteht ein Brand.
2. Der schwer entflammbare Kunststoff beginnt langsam zu schmelzen und fällt in sich zusammen (der Aluminium-Einsatz schützt den Untergrund vor hohen Temperaturen).
3. Die Flammen werden umschlossen und der Brand erstickt.

#### Function of the safety waste bins made of plastic with aluminium insert

1. Fire is inflaming in the bin.
2. The flame-retardant plastic starts to melt and collapses back upon itself (the aluminium insert protects the ground against high temperatures).
3. The flames are enclosed and suffocate the fire.

### Sicherheitspapierkorb vs. Sicherheitspapierkorb mit Löschkopf:

Safety waste bin vs. safety waste bin with flame retardant top:



#### Funktionsweise der Sicherheitspapierkörbe aus Kunststoff mit Aluminium-Einsatz und Löschkopf

1. Feuer kann in jedem Papierkorb entstehen.
2. Die aufsteigenden Verbrennungsgase stauen sich an der Einwurfföffnung.
3. Die Sauerstoffzufuhr wird unterbrochen. Das Feuer erlischt.

#### Function of the safety waste bins made of plastic with aluminium insert and flame-retardant top

1. Fire can occur in any waste bin.
2. The ascending combustion gases accumulate below the top.
3. The oxygen transfer is cut off. The fire extinguishes.

# Sicherheitspapierkörbe aus Kunststoff

## safety waste bins made of plastic



Z1100795



Z1910495



### SICHERHEITSPAPIERKORB

- 13 Liter
- schwer entflammbarer Kunststoff
- mit Löschkopf
- mit Aluminium-Einsatz
- Müllbeutelempfehlung: 35 Liter
- Zubehör siehe Seite 171
- Informationen zur Löschkopf-Funktion siehe Seite 159



### SAFETY WASTE BIN

- 13 litre
- flame-retardant plastic
- with flame-retardant top
- with aluminium insert
- recommendation bin liners: 35 litre
- accessories on page 171
- information about the function of the flame-retardant top on page 159



Z1100782



Z1910482

ART.-NR. SKU	FARB-NR. COLOUR REF.	FARBE COLOUR	BESCHREIBUNG DESCRIPTION	LITER LITRE	ÖBERER Ø MM UPPER Ø MM	HÖHE MM HEIGHT MM	VE PU
Z11007	82	lichtgrau / lichtgrau light grey / light grey	Sicherheitspapierkorb mit Löschkopf safety waste bin with flame-retardant top	13	250	302	1
Z11007	95	schwarz / schwarz black / black	Sicherheitspapierkorb mit Löschkopf safety waste bin with flame-retardant top	13	250	302	1
Z19104	82	lichtgrau light grey	Löschkopf flame-retardant top	für 13 for 13	250	45	1
Z19104	95	schwarz black	Löschkopf flame-retardant top	für 13 for 13	250	45	1



# Sicherheitspapierkörbe aus Kunststoff

## safety waste bins made of plastic



Z1100582



Z1100995



13L

### SICHERHEITSPAPIERKORB

- 13 und 20 Liter
- schwer entflammbarer Kunststoff
- mit Aluminium-Einsatz
- TÜV-zertifiziert
- Müllbeutelempfehlung: 35 Liter
- Zubehör siehe Seite 171
- Informationen zu Sicherheitspapierkörben siehe Seite 159

20L



### SAFETY WASTE BIN

- 13 and 20 litre
- flame-retardant plastic
- with aluminium insert
- TÜV certified
- recommendation bin liners: 35 litre
- accessories on page 171
- information about safety waste bins on page 159

Abfallsammlung & -trennung  
waste disposal & separation

ART.-NR. SKU	FARB-NR. COLOUR REF.	FARBE COLOUR	ZUSATZ ADDITION	LITER LITRE	OBERER Ø MM UPPER Ø MM	HÖHE MM HEIGHT MM	VE PU
Z11005	19	golden golden		13	245	300	1
Z11005	34	royalblau blue		13	245	300	1
Z11005	75	braun brown		13	245	300	1
Z11005	82	lichtgrau light grey		13	245	300	1
Z11005	95	schwarz black		13	245	300	1
Z11005	99	silbern silver		13	245	300	1
Z11009	95	schwarz black		20	285	340	1
Z11009	99	silbern silver		20	285	340	1

# Sicherheitspapierkörbe aus Kunststoff

## safety waste bins made of plastic



Z1100495



13L

20L



### SICHERHEITSPAPIERKORB

- 13 und 20 Liter
- schwer entflammbarer Kunststoff
- ohne Aluminium-Einsatz
- TÜV-zertifiziert
- Müllbeutelempfehlung: 35 L
- Zubehör siehe Seite 171
- Informationen zu Sicherheitspapierkörben siehe Seite 159

### SAFETY WASTE BIN

- 13 and 20 litre
- flame-retardant plastic
- without aluminium insert
- TÜV certified
- recommendation bin liners: 35 litre
- accessories on page 171
- information about safety waste bins on page 159



Z1100899

ART.-NR. SKU	FARB-NR. COLOUR REF.	FARBE COLOUR	ZUSATZ ADDITION	LITER LITRE	OBERER Ø MM UPPER Ø MM	HÖHE MM HEIGHT MM	VE PU
Z11004	19	golden golden		13	245	300	1
Z11004	34	royalblau blue		13	245	300	1
Z11004	75	braun brown		13	245	300	1
Z11004	82	lichtgrau light grey		13	245	300	1
Z11004	95	schwarz black		13	245	300	1
Z11004	99	silbern silver		13	245	300	1
Z11008	95	schwarz black		20	285	340	1
Z11008	99	silbern silver		20	285	340	1



# Sicherheitspapierkörbe aus Metall

## safety waste bins made of metal



Z1300595

### SICHERHEITS-TRETABFALLBEHÄLTER

- 5 Liter
- Stahl oder Edelstahl
- feuerfest
- Innenbehälter aus schwer entflammbarem Kunststoff
- mit Fußpedal
- Kunststoffsockel um Korrosionsbildung zu vermeiden
- stabiler Stand durch Sockelerweiterung unter dem Tretpedal
- Müllbeutelempfehlung: 10 Liter



### SAFETY STEP BIN

- 5 litre
- steel or stainless steel
- fire-resistant
- inner container made of flame-retardant plastic
- with pedal
- plastic socket for preventing corrosion
- stable stand by socket extension under the pedal
- recommendation bin liners: 10 litre



Z1300505



Z1300500

ART.-NR. SKU	FARB-NR. COLOUR REF.	FARBE COLOUR	LITER LITRE	OBERER Ø MM UPPER Ø MM	HÖHE MM HEIGHT MM	VE PU
Z13005	00	Edelstahl stainless steel	5	210	280	1
Z13005	05	weiß white	5	210	280	1
Z13005	95	schwarz black	5	210	280	1



# Sicherheitspapierkörbe aus Metall

## safety waste bins made of metal



Z1210301



### SICHERHEITSPAPIERKORB

- 6, 13 und 20 Liter
- feuerfestes Aluminium
- mit oder ohne Löschkopf
- aus einem Stück gefertigt (nahtlos)
- korrosionsbeständig
- TÜV-zertifiziert (Z12103)
- Müllbeutelempfehlung:  
10 L für 6 L, 35 L für 13 und 20 L
- **Zubehör siehe Seite 171**
- **Informationen zu Sicherheitspapierkörben siehe Seite 159**

### SAFETY WASTE BIN

- 6, 13 and 20 litre
- fire-resistant aluminium
- with or without flame-retardant top
- one-piece product (seamless)
- non-corrosive
- TÜV certified (Z12103)
- recommendation bin liners:  
10 l for 6 l, 35 l for 13 and 20 l
- **accessories on page 171**
- **information about the function of the flame-retardant top on page 159**



Z1210201

ART.-NR. SKU	FARB-NR. COLOUR REF.	FARBE COLOUR	BESCHREIBUNG DESCRIPTION	ZUSATZ ADDITION	LITER LITRE	OBERER Ø MM UPPER Ø MM	HÖHE MM HEIGHT MM	VE PU
Z12100	01	Aluminium aluminium	Sicherheitspapierkorb safety waste bin		6	180	230	1
Z12102	01	Aluminium aluminium	Sicherheitspapierkorb safety waste bin		13	241	296	1
Z12104	01	Aluminium aluminium	Sicherheitspapierkorb safety waste bin		20	283	344	1
Z12103	01	Aluminium aluminium	Sicherheitspapierkorb mit Löschkopf safety waste bin with flame-retardant top	TÜV/GS-zertifiziert TÜV/GS certified	13	245	332	1



# Sicherheitspapierkörbe aus Metall

## safety waste bins made of metal



Z1200505



Z1200005



Z1200295

6L

### SICHERHEITSPAPIERKORB

- 6, 13 und 20 Liter
- feuerfester Stahl
- mit oder ohne Löschkopf
- aus einem Stück gefertigt (nahtlos)
- korrosionsbeständig
- TÜV-zertifiziert (Z12005)
- made in Germany
- Müllbeutelempfehlung:  
10 L für 6 L, 35 L für 13 und 20 L

13L

20L



- Zubehör siehe Seite 171
- Informationen zu Sicherheitspapierkörben siehe Seite 159

### SAFETY WASTE BIN

- 6, 13 and 20 litre
- fire-resistant steel
- with or without flame-retardant top
- one-piece product (seamless)
- non-corrosive
- TÜV certified (Z12005)
- made in Germany
- recommendation bin liners:  
10 l for 6 l, 35 l for 13 and 20 l
- accessories on page 171
- information about the function of the flame-retardant top on page 159

Abfallsammlung & -trennung  
waste disposal & separation

ART.-NR. SKU	FARB-NR. COLOUR REF.	FARBE COLOUR	BESCHREIBUNG DESCRIPTION	ZUSATZ ADDITION	LITER LITRE	OBERER Ø MM UPPER Ø MM	HÖHE MM HEIGHT MM	VE PU
Z12000	05 <input type="checkbox"/>	weiß white	Sicherheitspapierkorb safety waste bin		6	200	230	1
Z12000	95 <input checked="" type="checkbox"/>	schwarz black	Sicherheitspapierkorb safety waste bin		6	200	230	1
Z12002	95 <input checked="" type="checkbox"/>	schwarz black	Sicherheitspapierkorb safety waste bin		13	243	303	1
Z12004	05 <input type="checkbox"/>	weiß white	Sicherheitspapierkorb safety waste bin		20	281	338	1
Z12004	95 <input checked="" type="checkbox"/>	schwarz black	Sicherheitspapierkorb safety waste bin		20	281	338	1
Z12005	05 <input type="checkbox"/>	weiß white	Sicherheitspapierkorb mit Löschkopf safety waste bin with flame-retardant top	TÜV/GS-zertifiziert TÜV/GS certified	20	298	341	1

# Tisch-Abfallbehälter aus Metall

table bins made of metal



Z2500700



## TISCH-ABFALLBEHÄLTER

- 1,5 Liter
- Edelstahl
- feuerfest
- mit Schwingdeckel
- Müllbeutelempfehlung: 5 Liter



## TABLE WASTE BIN

- 1,5 litre
- stainless steel
- fire-resistant
- with swing lid
- recommendation bin liners: 5 litre

ART.-NR. SKU	FARB-NR. COLOUR REF.	FARBE COLOUR	LITER LITRE	OBERER Ø MM UPPER Ø MM	HÖHE MM HEIGHT MM	VE PU
Z25007	00 ■	Edelstahl stainless steel	1,5	120	160	1



# Tret-Abfallbehälter aus Metall

## step bins made of metal

12L

### TRET-ABFALLBEHÄLTER

- 12, 20 und 30 Liter
- pulverbeschichteter Stahl oder Edelstahl
- mit Fußpedal
- Kunststoffsockel um Korrosionsbildung zu vermeiden
- stabiler Stand durch Sockelerweiterung unter dem Tretpedal
- Kunststoff-Innenbehälter mit Henkel
- Müllbeutelempfehlung: 35 L für 12 und 20 L, 60 L für 30 L

20L

30L



### STEP BIN

- 12, 20 and 30 litre
- powder-coated steel or stainless steel
- with pedal
- plastic socket for preventing corrosion
- stable stand by socket extension under the pedal
- plastic inner container with handle
- recommendation bin liners: 35 l for 12 and 20 l, 60 l for 30 l



Z2300295



Z2300300



Z2300405

ART.-NR. SKU	FARB-NR. COLOUR REF.	FARBE COLOUR	LITER LITRE	OBERER Ø MM UPPER Ø MM	HÖHE MM HEIGHT MM	VE PU
Z23002	00	Edelstahl poliert polished stainless steel	12	250	400	1
Z23002	05	weiß white	12	250	400	1
Z23003	00	Edelstahl poliert polished stainless steel	20	300	450	1
Z23003	05	weiß white	20	300	450	1
Z23003	95	schwarz black	20	300	450	1
Z23004	00	Edelstahl poliert polished stainless steel	30	300	650	1
Z23004	05	weiß white	30	300	650	1
Z23004	95	schwarz black	30	300	650	1

# Tret-Abfallbehälter aus Metall

## step bins made of metal



3L

### TRET-ABFALLBEHÄLTER

- 3, 5 und 6 Liter
- pulverbeschichteter Stahl oder Edelstahl
- mit Fußpedal
- Kunststoffsockel um Korrosionsbildung zu vermeiden
- stabiler Stand durch Sockelerweiterung unter dem Tretpedal
- Kunststoff-Innenbehälter mit Henkel
- Müllbeutelempfehlung: 10 Liter

5L

6L



### STEP BIN

- 3, 5 and 6 litre
- powder-coated steel or stainless steel
- with pedal
- plastic socket for preventing corrosion
- stable stand by socket extension under the pedal
- plastic inner container with handle
- recommendation bin liners: 10 litre



Z2300005



Z2300100



Z2300195

ART.-NR. SKU	FARB-NR. COLOUR REF.	FARBE COLOUR	LITER LITRE	OBERER Ø MM UPPER Ø MM	HÖHE MM HEIGHT MM	VE PU
Z23000	05 <input type="checkbox"/>	weiß white	3	170	260	1
Z23000	95 <input checked="" type="checkbox"/>	schwarz black	3	170	260	1
Z23001	00 <input checked="" type="checkbox"/>	Edelstahl poliert polished stainless steel	6	210	280	1
Z23001	05 <input type="checkbox"/>	weiß white	6	210	280	1
Z23001	95 <input checked="" type="checkbox"/>	schwarz black	5	210	280	1





# Push-Abfallbehälter aus Kunststoff

push bins made of plastic

**sunware**

by **heit**



Beschaffungsartikel  
procurement article



Z2200705

Abfallsammlung & -trennung  
waste disposal & separation



### SCHWING-ABFALLBEHÄLTER

- 50 Liter
- schlagfester Kunststoff
- mit Schwingdeckel
- Beschaffungsartikel
- Müllbeutелеmpfehlung: 120 L



### SWING WASTE BIN

- 50 litre
- shock-resistant plastic
- with swing lid
- procurement article
- recommendation bin liners: 120 l

ART.-NR. SKU	FARB-NR. COLOUR REF.	FARBE COLOUR	ZUSATZ ADDITION	LITER LITRE	BREITE MM WIDTH MM	TIEFE MM DEPTH MM	HÖHE MM HEIGHT MM	VE PU
Z22007	05 □	weiß white	Beschaffungsartikel procurement article	50	395	345	600	1

# Stand-Ascher aus Metall

stand ashtrays made of metal



Z2500395



Z2500399



## STAND-ASCHER

- 15 Liter
- Stahl oder Edelstahl
- feuerfest
- Aschebehälter selbstlöschend
- mit Abfallbehälter (Innenbehälter auf Anfrage)
- mit Löschdeckel
- mit Gummibodenring
- Beschaffungsartikel
- Müllbeutelempfehlung: 60 Liter



## STAND ASHTRAY

- 15 litre
- steel or stainless steel
- fire-resistant
- ash container self-extinguishing
- with waste container (inner container on request)
- with flame-retardant top
- with bottom rubber ring
- procurement article
- recommendation bin liners: 60 litre

Beschaffungsartikel  
procurement article

ART.-NR. SKU	FARB-NR. COLOUR REF.	FARBE COLOUR	ZUSATZ ADDITION	LITER LITRE	OBERER Ø MM UPPER Ø MM	HÖHE MM HEIGHT MM	VE PU
Z25003	95 ■	schwarz black	Beschaffungsartikel procurement article	15	200	690	1
Z25003	99 ▨	Edelstahl matt matt stainless steel	Beschaffungsartikel procurement article	15	200	690	1



# Zubehör accessories



Z2900195



## ABFALLEINSATZ

- 1,3 Liter
- schlagfester Kunststoff
- für Z11004, Z11005, Z11008, Z11009, Z12002, Z12004, Z12102 und Z12104
- glutbeständig
- verschiedene Farben zur Abfalltrennung
- Müllbeutelempfehlung: 5 Liter



## LITTER INSERT

- 1,3 litre
- shock-resistant plastic
- for Z11004, Z11005, Z11008, Z11009, Z12002, Z12004, Z12102 and Z12104
- heat-resistant
- different colours for waste separation
- recommendation bin liners: 5 litre

Abfallsammlung & -trennung  
waste disposal & separation



Z1911295 / Z1210301



Z1911295 / Z1100725



## WANDHALTERUNG

- Metall und Kunststoff
- für Z11004, Z11005, Z11007, Z12002, Z12102 und Z12103
- Montagezubehör inklusive
- made in Germany



## WALL BRACKET

- metal and plastic
- for Z11004, Z11005, Z11007, Z12002, Z12102 and Z12103
- mounting accessories included
- made in Germany



Z1911295

ART.-NR. SKU	FARB-NR. COLOUR REF.	FARBE COLOUR	LITER LITRE	BREITE MM WIDTH MM	TIEFE MM DEPTH MM	HÖHE MM HEIGHT MM	VE PU
Z29001	95 ■	schwarz black	1,3	196	113	139	1
Z19112	95 ■	schwarz black	222	257	97	1	1

# Display-Produkte

## displays

### Perfekt präsentiert

Formal reduziert und klassisch schlicht - die Präsentationssysteme von helit schaffen Klarheit und Übersicht. Auf Boden, Tisch und Wand lassen sich Werbemittel besonders zielgerichtet präsentieren.

Als leichte und zugleich stabile Präsentationssysteme verleihen sie ihren Inhalten ein ausdrucksstarkes Format und rücken sie stets ins rechte Licht. Ob zentral im Eingangsbereich oder dezent vor einer Wand - Präsentationssysteme müssen Informationen flexibel dort anbieten, wo man sie erwartet. Sie müssen außerdem ausreichend Kapazität bieten.

Um diesem Bedarf gerecht zu werden, hat helit verschiedene Lösungen entwickelt, die sich in Form, Funktion, Größe und Material unterscheiden.

### perfectly presented

Formally reduced and classically simple - the presentation systems from helit create clarity and overview. On the floor, table and wall, advertisements can be presented especially targeted.

As light and stable presentation systems, they give their content an expressive format and always put them in the right light. Whether centrally in the entrance area or discreetly in front of a wall - presentation systems must offer information flexibly where ever needed. They must also have sufficient capacity.

To meet this need, helit has developed various solutions that differ in form, function, size and material.



## Display-Produkte

## displays

Visitenkartenständer	Seite 174	business card holders	page 174
Tischaufsteller	Seite 175-177	document displays	page 175-177
Tischprospekthalter	Seite 178-182	desk leaflet holders	page 178-182
Wandprospekthalter	Seite 183-184	wall leaflet holders	page 183-184
Wandbogendisplays	Seite 185-187	wall arc displays	page 185-187
Wanddisplays Mesh	Seite 188-189	wall displays mesh	page 188-189
Wanddisplays	Seite 190-203	wall displays	page 190-203
Prospektbodenständer	Seite 204	leaflet floor displays	page 204
Prospektregale	Seite 205	leaflet shelves	page 205
Zubehör	Seite 206-209	accessories	page 206-209
Piktogramme	Seite 210-211 / Seite 218	pictograms	page 210-211 / page 218



# Visitenkartenständer

## business card holders

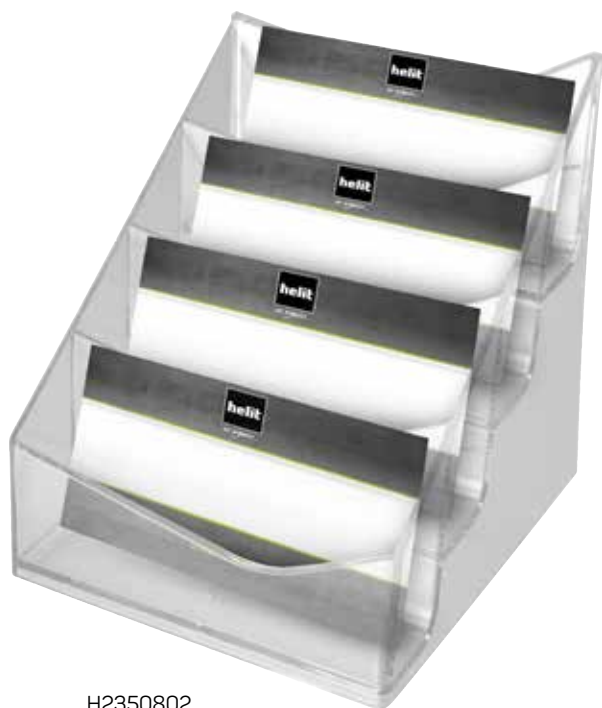

H2350802

## the helpdesk

X4

### 4-FACH VISITENKARTENSTÄNDER

- für alle gängigen Visitenkartenformate (quer)
- Taschenbreite (innen): 93 mm
- vier Fächer
- glasklares PS
- standfest und unempfindlich
- einfache Entnahme der Visitenkarten durch elegante Form der Trennwände



### 4 POCKET BUSINESS CARD HOLDER

- for all common business card formats (horizontal)
- pocket width (inside): 93 mm
- four pockets
- crystal clear PS
- stable and insensitive
- easy removal of business cards by elegant shape of the partitions



H2350902

85 X 55

### VISITENKARTENSTÄNDER

- für Standard Visitenkarten 85 x 55 mm
- glasklares PS
- standfest und unempfindlich



### BUSINESS CARD HOLDER

- for standard business cards 85 x 55 mm
- crystal clear PS
- stable and insensitive

ART.-NR. SKU	FARB-NR. COLOUR REF.	FARBE COLOUR	BREITE MM WIDTH MM	TIEFE MM DEPTH MM	HÖHE MM HEIGHT MM	VE PU
H23508	02 <input type="checkbox"/>	glasklar transparent	99	104	106	2
H23509	02 <input type="checkbox"/>	glasklar transparent	95	36	54	20



# Tischaufsteller document displays



H2354402

## the presenter



### TISCHAUFSTELLER

- für 100 x 150 mm
- L-Form
- glasklares Acryl
- seitlicher Prospektaustausch
- standfest und unempfindlich



### DOCUMENT DISPLAY

- for 100 x 150 mm
- L-shape
- crystal clear acrylic
- lateral leaflet exchange
- stable and insensitive



H2354502



### TISCHAUFSTELLER

- für 150 x 100 mm
- L-Form
- glasklares Acryl
- seitlicher Prospektaustausch
- standfest und unempfindlich



### DOCUMENT DISPLAY

- for 150 x 100 mm
- L-shape
- crystal clear acrylic
- lateral leaflet exchange
- stable and insensitive

Display-Produkte  
displays

ART.-NR. SKU	FARB-NR. COLOUR REF.	FARBE COLOUR	BREITE MM WIDTH MM	TIEFE MM DEPTH MM	HÖHE MM HEIGHT MM	VE PU
H23544	02 <input type="checkbox"/>	glasklar transparent	100	60	141	2
H23545	02 <input type="checkbox"/>	glasklar transparent	150	44	95	2

# Tischaufsteller

## document displays



H2354302

## the presenter



### TISCHAUFSTELLER

- für DIN A4 (hoch)
- L-Form
- glasklares Acryl
- seitlicher Prospektaustausch
- standfest und unempfindlich



### DOCUMENT DISPLAY

- for DIN A4 (portrait)
- L-shape
- crystal clear acrylic
- lateral leaflet exchange
- stable and insensitive



### TISCHAUFSTELLER

- für DIN A4 (hoch)
- T-Form
- glasklares Acryl
- seitlicher Prospektaustausch
- standfest und unempfindlich



### DOCUMENT DISPLAY

- for DIN A4 (portrait)
- T-shape
- crystal clear acrylic
- lateral leaflet exchange
- stable and insensitive



H2354002

ART.-NR. SKU	FARB-NR. COLOUR REF.	FARBE COLOUR	BREITE MM WIDTH MM	TIEFE MM DEPTH MM	HÖHE MM HEIGHT MM	VE PU
H23543	02 <input type="checkbox"/>	glasklar transparent	210	104	293	2
H23540	02 <input type="checkbox"/>	glasklar transparent	215	106	334	1



# Tischaufsteller document displays



## the presenter



### TISCHAUFSTELLER

- für DIN A5 (hoch)
- L-Form
- glasklares Acryl
- seitlicher Prospektaustausch
- standfest und unempfindlich



### DOCUMENT DISPLAY

- for DIN A5 (portrait)
- L-shape
- crystal clear acrylic
- lateral leaflet exchange
- stable and insensitive

H2354202

ART.-NR. SKU	FARB-NR. COLOUR REF.	FARBE COLOUR	BREITE MM WIDTH MM	TIEFE MM DEPTH MM	HÖHE MM HEIGHT MM	VE PU
H23542	02 □	glasklar transparent	149	75	210	2

Display-Produkte  
displays

# Tischprospekthalter

## desk leaflet holders



H2351002

## the helpdesk



### TISCHPROSPEKTHALTER

- für 1 x 1/3 DIN A4 (hoch)
- glasklares PS
- stoßfest
- auch zur Wandmontage geeignet



### DESK LEAFLET HOLDER

- for 1 x 1/3 DIN A4 (portrait)
- crystal clear PS
- shock-resistant
- also suitable for wall mounting



### TISCHPROSPEKTHALTER

- für 2 x 1/3 DIN A4 (hoch)
- glasklares PS
- stoßfest
- auch zur Wandmontage geeignet



### DESK LEAFLET HOLDER

- for 2 x 1/3 DIN A4 (portrait)
- crystal clear PS
- shock-resistant
- also suitable for wall mounting



H2351502

ART.-NR. SKU	FARB-NR. COLOUR REF.	FARBE COLOUR	BREITE MM WIDTH MM	TIEFE MM DEPTH MM	HÖHE MM HEIGHT MM	VE PU
H23510	02 <input type="checkbox"/>	glasklar transparent	116	66	186	1
H23515	02 <input type="checkbox"/>	glasklar transparent	116	127	256	2





# Tischprospekthalter

## desk leaflet holders

### the helpdesk



H2352002



#### TISCHPROSPEKTHALTER

- für 4 x 1/3 DIN A4 (hoch)
- glasklares PS
- stoßfest
- auch zur Wandmontage geeignet



#### DESK LEAFLET HOLDER

- for 4 x 1/3 DIN A4 (portrait)
- crystal clear PS
- shock-resistant
- also suitable for wall mounting



ART.-NR. SKU	FARB-NR. COLOUR REF.	FARBE COLOUR	BREITE MM WIDTH MM	TIEFE MM DEPTH MM	HÖHE MM HEIGHT MM	VE PU
H23520	02 □	glasklar transparent	116	170	256	4

# Tischprospekthalter

## desk leaflet holders



H2352102

## the helpdesk



### TISCHPROSPEKTHALTER

- für 1 x DIN A5 (hoch)
- glasklares PS
- stoßfest
- auch zur Wandmontage geeignet



### DESK LEAFLET HOLDER

- for 1 x DIN A5 (portrait)
- crystal clear PS
- shock-resistant
- also suitable for wall mounting



### TISCHPROSPEKTHALTER

- für 4 x DIN A5 (hoch)
- glasklares PS
- stoßfest
- auch zur Wandmontage geeignet



### DESK LEAFLET HOLDER

- for 4 x DIN A5 (portrait)
- crystal clear PS
- shock-resistant
- also suitable for wall mounting



H2352202

ART.-NR. SKU	FARB-NR. COLOUR REF.	FARBE COLOUR	BREITE MM WIDTH MM	TIEFE MM DEPTH MM	HÖHE MM HEIGHT MM	VE PU
H23521	02 <input type="checkbox"/>	glasklar transparent	166	67	210	1
H23522	02 <input type="checkbox"/>	glasklar transparent	165	165	257	2



# Tischprospekthalter

## desk leaflet holders



H2352302

### the helpdesk



#### TISCHPROSPEKTHALTER

- für 1 x DIN A4 (hoch)
- glasklares PS
- stoßfest
- auch zur Wandmontage geeignet



#### DESK LEAFLET HOLDER

- for 1 x DIN A4 (portrait)
- crystal clear PS
- shock-resistant
- also suitable for wall mounting



#### TISCHPROSPEKTHALTER

- für 4 x DIN A4 (hoch)
- glasklares PS
- stoßfest
- kann mit Zubehör "Unterteiler" in bis zu 8 x 1/3 DIN A4 Fächer unterteilt werden
- [Zubehör auf Seite 179](#)



#### DESK LEAFLET HOLDER

- for 4 x DIN A4 (portrait)
- crystal clear PS
- shock-resistant
- can be divided into 8 x 1/3 DIN A4 compartments with accessories "divider"
- [accessories on page 179](#)



H2352402

ART.-NR. SKU	FARB-NR. COLOUR REF.	FARBE COLOUR	BREITE MM WIDTH MM	TIEFE MM DEPTH MM	HÖHE MM HEIGHT MM	VE PU
H23523	02 <input type="checkbox"/>	glasklar transparent	237	84	253	1
H23524	02 <input type="checkbox"/>	glasklar transparent	240	192	340	2

# Tischprospekthalter

## desk leaflet holders



### the step grid



#### TISCHPROSPEKTHALTER

- für 3 x DIN A4 (hoch)
- 3 x Prospekthalter H61025
- 2 Ständer inklusive
- glasklares PS
- Taschengröße: B 233 x T 31 x H 260 mm
- mit zusätzlichen Prospekthaltern erweiterbar
- [Zubehör auf Seite 178](#)



#### DESK LEAFLET HOLDER

- for 3 x DIN A4 (portrait)
- 3 x leaflet holder H61025
- 2 posts included
- crystal clear PS
- pocket size: w 233 x d 31 x h 260 mm
- expandable with additional leaflet holders
- [accessories on page 178](#)



H6102702



H6102708

ART.-NR. SKU	FARB-NR. COLOUR REF.	FARBE COLOUR	BREITE MM WIDTH MM	TIEFE MM DEPTH MM	HÖHE MM HEIGHT MM	VE PU
H61027	02 <input type="checkbox"/>	glasklar transparent	237	300	337	1
H61027	08 <input type="checkbox"/>	grau transparent grey transparent	237	300	337	1



# Wandprospekthalter wall leaflet holders



H2350002

## the help wall



### WANDPROSPEKTHALTER

- für 1 x 1/3 DIN A4 (hoch)
- glasklares PS
- mit Löchern zur Wandbefestigung



### WALL LEAFLET HOLDER

- for 1 x 1/3 DIN A4 (portrait)
- crystal clear PS
- with holes for wall mounting



### WANDPROSPEKTHALTER

- für 1 x DIN A5 (hoch)
- glasklares PS
- mit Löchern zur Wandbefestigung



### WALL LEAFLET HOLDER

- for 1 x DIN A5 (portrait)
- crystal clear PS
- with holes for wall mounting



H2350102

Display-Produkte  
displays

ART.-NR. SKU	FARB-NR. COLOUR REF.	FARBE COLOUR	BREITE MM WIDTH MM	TIEFE MM DEPTH MM	HÖHE MM HEIGHT MM	VE PU
H23500	02 <input type="checkbox"/>	glasklar transparent	113	41	165	4
H23501	02 <input type="checkbox"/>	glasklar transparent	162	41	166	2



# Wandprospekthalter

## wall leaflet holders



H2350202

### the help wall



#### WANDPROSPEKTHALTER

- für 1 x DIN A4 (hoch)
- glasklares PS
- mit Löchern zur Wandbefestigung



#### WALL LEAFLET HOLDER

- for 1 x DIN A4 (portrait)
- crystal clear PS
- with holes for wall mounting

### the grid wall



#### WANDPROSPEKTHALTER

- für 5 x DIN A4 (hoch)
- 5 x Prospekthalter H61025
- 1 x Wandhalter
- glasklares PS
- Taschengröße: B 233 x T 31 x H 260 mm
- bis auf 10 Prospekthalter nach vorne erweiterbar
- [Zubehör auf Seite 178](#)



#### WALL LEAFLET HOLDER

- for 5 x DIN A4 (portrait)
- 5 x leaflet holder H61025
- 1 wall support included
- crystal clear PS
- pocket size: w 233 x d 31 x h 260 mm
- up to 10 brochure holders can be extended to the front
- [accessories on page 178](#)



H6103102

ART.-NR. SKU	FARB-NR. COLOUR REF.	FARBE COLOUR	BREITE MM WIDTH MM	TIEFE MM DEPTH MM	HÖHE MM HEIGHT MM	VE PU
H23502	02 <input type="checkbox"/>	glasklar transparent	232	41	250	2
H61031	02 <input type="checkbox"/>	glasklar transparent	240	150	574	1
H61031	08 <input type="checkbox"/>	grau transparent grey transparent	240	150	574	1



# Wandbogendisplays wall arc displays



4X  
1/3 A4

H6270359



4X  
A5

H6270295

## the arc

4X  
1/3 A4

### WANDBOGENDISPLAY

- für 4 x 1/3 DIN A4 (hoch)
- deckendes oder transluzentes PP
- Taschen aus glasklarem PS
- vollständig montiert
- Taschengröße: B 115 x T 23 mm
- Material zur Wandbefestigung im Lieferumfang enthalten



### WALL ARC DISPLAY

- for 4 x 1/3 DIN A3 (portrait)
- opaque or translucent material
- pockets made of crystal clear PS
- fully assembled
- pocket size: w 115 x d 23 mm
- wall-mounting material in scope of delivery

4X  
A5

### WANDBOGENDISPLAY

- für 4 x DIN A5 (hoch)
- deckendes oder transluzentes PP
- Taschen aus glasklarem PS
- vollständig montiert
- Taschengröße: B 165 x T 23 mm
- Material zur Wandbefestigung im Lieferumfang enthalten



### WALL ARC DISPLAY

- for 4 x DIN A5 (portrait)
- opaque or translucent PP
- pockets made of crystal clear PS
- fully assembled
- pocket size: w 165 x d 23 mm
- wall-mounting material in scope of delivery

Display-Produkte  
displays

ART.-NR. SKU	FARB-NR. COLOUR REF.	FARBE COLOUR	BREITE MM WIDTH MM	TIEFE MM DEPTH MM	HÖHE MM HEIGHT MM	VE PU
H62703	00	silber silver	169	80	540	1
H62703	59	grün transluzent green translucent	169	80	540	1
H62703	95	schwarz black	169	80	540	1
H62702	00	silber silver	220	80	540	1
H62702	95	schwarz black	220	80	540	1

# Wandbogendisplays

## wall arc displays



H6270100

### the arc



#### WANDBOGENDISPLAY

- für 4 x DIN A4 (hoch)
- deckendes oder transluzentes PP
- Taschen aus glasklarem PS
- vollständig montiert
- Taschengröße: B 225 x T 23 mm
- Material zur Wandbefestigung im Lieferumfang enthalten

#### WALL ARC DISPLAY

- for 4 x DIN A4 (portrait)
- opaque or translucent PP
- pockets made of crystal clear plastic
- fully assembled
- pocket size: w 225 x d 23 mm
- wall-mounting material in scope of delivery



H6270195



ART.-NR. SKU	FARB-NR. COLOUR REF.	FARBE COLOUR	BREITE MM WIDTH MM	TIEFE MM DEPTH MM	HÖHE MM HEIGHT MM	VE PU
H62701	00	silber silver	280	80	540	1
H62701	95	schwarz black	280	80	540	1



# Wandbogendisplays wall arc displays



H6270495

## the arc



### WANDBOGENDISPLAY

- für 4 x DIN A3 (quer), Zeitungsformat
- deckendes oder transluzentes PP
- Taschen aus glasklarem PS
- vollständig montiert
- Taschengröße: B 425 x T 23 mm
- Material zur Wandbefestigung im Lieferumfang enthalten



### WALL ARC DISPLAY

- for 4 x DIN A3 (horizontal), newspaper size
- opaque or translucent PP
- pockets made of crystal clear PS
- fully assembled
- pocket size: w 425 x d 23 mm
- wall-mounting material in scope of delivery



H6270459



H6270400



Display-Produkte  
displays

ART.-NR. SKU	FARB-NR. COLOUR REF.	FARBE COLOUR	BREITE MM WIDTH MM	TIEFE MM DEPTH MM	HÖHE MM HEIGHT MM	VE PU
H62704	00	silber silver	480	80	540	1
H62704	59	grün transluzent green translucent	480	80	540	1
H62704	95	schwarz black	480	80	540	1

# Wanddisplays Mesh

## wall displays mesh



## the news network



### WANDDISPLAY

- für 5 x DIN A4 (hoch)
- pulverbeschichteter Mesh-Stahl
- Taschengröße: B 248 x T 35 mm
- Material zur Wandbefestigung im Lieferumfang enthalten



### WALL DISPLAY

- for 5 x DIN A4 (portrait)
- powder-coated mesh steel
- pocket size: w 248 x d 35 mm
- wall-mounting material in scope of delivery



ART.-NR.  
SKU

FARB-NR.  
COLOUR REF.

FARBE  
COLOUR

BREITE MM  
WIDTH MM

TIEFE MM  
DEPTH MM

HÖHE MM  
HEIGHT MM

VE  
PU

H62600

95 ■

schwarz  
black

260

104

718

1



# Wanddisplays Mesh

## wall displays mesh

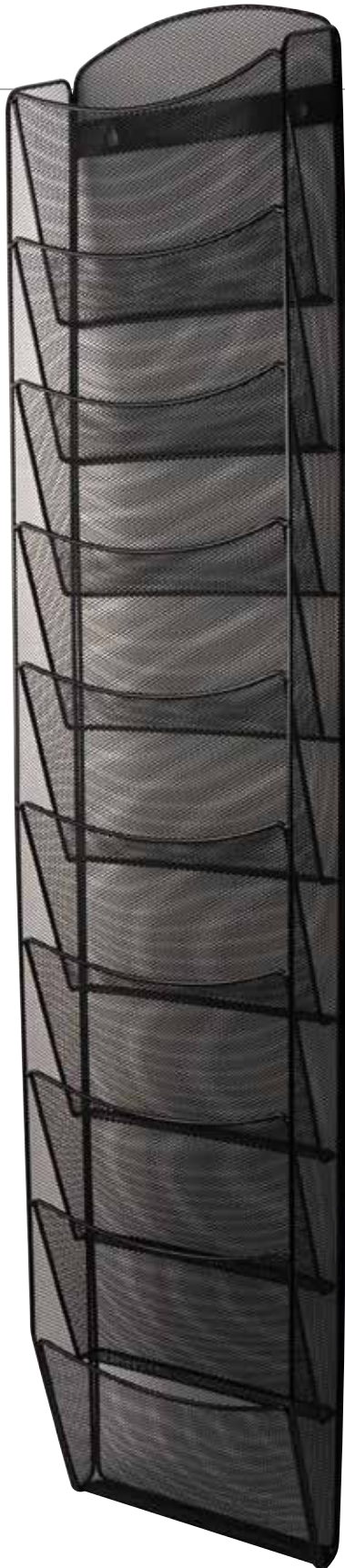

### the news network



#### WANDDISPLAY

- für 10 x DIN A4 (hoch)
- pulverbeschichteter Mesh-Stahl
- Taschengröße: B 248 x T 35 mm
- Material zur Wandbefestigung im Lieferumfang enthalten



#### WALL DISPLAY

- for 10 x DIN A4 (portrait)
- powder-coated mesh steel
- pocket size: w 248 x d 35 mm
- wall-mounting material in scope of delivery



ART.-NR. SKU	FARB-NR. COLOUR REF.	FARBE COLOUR	BREITE MM WIDTH MM	TIEFE MM DEPTH MM	HÖHE MM HEIGHT MM	VE PU
H62601	95 ■	schwarz black	262	105	1.290	1

# Wanddisplays

wall displays



## the clearly

12 X  
1/3 A4

### WANDDISPLAY

- für 12 x 1/3 DIN A4 (hoch)
- glasklares PETG
- vollständig montiert
- Taschengröße (innen) 1/3 DIN A4:  
B 108 x T 46 x H 141 mm
- Material zur Wandbefestigung  
im Lieferumfang enthalten



### WALL DISPLAY

- for 12 x 1/3 DIN A4 (portrait)
- crystal clear PETG
- fully assembled
- pocket size (inside) 1/3 DIN A4:  
w 108 x d 46 x h 141 mm
- wall-mounting material in  
scope of delivery



ART.-NR.  
SKU

FARB-NR.  
COLOUR REF.

FARBE  
COLOUR

BREITE MM  
WIDTH MM

TIEFE MM  
DEPTH MM

HÖHE MM  
HEIGHT MM

VE  
PU

H62598

02 □

glasklar  
transparent

770

52

520

1



# Wanddisplays wall displays



## the clearly

24X  
1/3 A4

### WANDDISPLAY

- für 24 x 1/3 DIN A4 (hoch)
- glasklares PETG
- vollständig montiert
- Taschengröße (innen) 1/3 DIN A4:  
B 108 x T 46 x H 141 mm
- Material zur Wandbefestigung  
im Lieferumfang enthalten



### WALL DISPLAY

- for 24 x 1/3 DIN A4 (portrait)
- crystal clear PETG
- fully assembled
- pocket size (inside) 1/3 DIN A4:  
w 108 x d 46 x h 141 mm
- wall-mounting material in  
scope of delivery

ART.-NR. SKU	FARB-NR. COLOUR REF.	FARBE COLOUR	BREITE MM WIDTH MM	TIEFE MM DEPTH MM	HÖHE MM HEIGHT MM	VE PU
H62595	02 □	glasklar transparent	770	52	1.045	1

# Wanddisplays

wall displays



## the clearly

12 X  
1/3 A4

+

6 X  
A4



### WANDDISPLAY

- für 6 x DIN A4 (hoch) und 12 x 1/3 DIN A4 (hoch)
- glasklares PETG
- vollständig montiert
- Taschengröße (innen) DIN A4:  
B 229 x T 46 x H 191 mm
- Taschengröße (innen) 1/3 DIN A4:  
B 108 x T 46 x H 141 mm
- Material zur Wandbefestigung  
im Lieferumfang enthalten

### WALL DISPLAY

- for 6 x DIN A4 (portrait) and 12 x 1/3 DIN A4 (portrait)
- crystal clear PETG
- fully assembled
- pocket size (inside) DIN A4:  
w 229 x d 46 x h 191 mm
- pocket size (inside) 1/3 DIN A4:  
w 108 x d 46 x h 141 mm
- wall-mounting material in  
scope of delivery

ART.-NR.  
SKU

FARB-NR.  
COLOUR REF.

FARBE  
COLOUR

BREITE MM  
WIDTH MM

TIEFE MM  
DEPTH MM

HÖHE MM  
HEIGHT MM

VE  
PU

H62596

02 □

glasklar  
transparent

770

52

1.157

1



# Wanddisplays

## wall displays



H6259202

### the clearly



#### WANDDISPLAY

- für 6 x DIN A5 (hoch)
- glasklares PETG
- vollständig montiert
- Taschengröße (innen):  
B 168 x T 46 x H 145 mm
- Material zur Wandbefestigung  
im Lieferumfang enthalten



#### WALL DISPLAY

- for 6 x DIN A5 (portrait)
- crystal clear PETG
- fully assembled
- pocket size (inside):  
w 168 x d 46 x h 145 mm
- wall-mounting material in  
scope of delivery



H6259402



#### WANDDISPLAY

- für 6 x DIN A4 (hoch)
- glasklares PETG
- vollständig montiert
- Taschengröße (innen):  
B 229 x T 46 x H 191 mm
- Material zur Wandbefestigung  
im Lieferumfang enthalten



#### WALL DISPLAY

- for 6 x DIN A4 (portrait)
- crystal clear PETG
- fully assembled
- pocket size (inside):  
w 229 x d 46 x h 191 mm
- wall-mounting material in  
scope of delivery

ART.-NR. SKU	FARB-NR. COLOUR REF.	FARBE COLOUR	BREITE MM WIDTH MM	TIEFE MM DEPTH MM	HÖHE MM HEIGHT MM	VE PU
H62592	02 <input type="checkbox"/>	glasklar transparent	580	52	510	1
H62594	02 <input type="checkbox"/>	glasklar transparent	767	52	625	1



# Wanddisplays

wall displays



## the clearly



### WANDDISPLAY

- für 9 x DIN A4 (hoch)
- glasklares PETG
- vollständig montiert
- Taschengröße (innen):  
B 229 x T 46 x H 191 mm
- Material zur Wandbefestigung  
im Lieferumfang enthalten



### WALL DISPLAY

- for 9 x DIN A4 (portrait)
- crystal clear PETG
- fully assembled
- pocket size (inside):  
w 229 x d 46 x h 191 mm
- wall-mounting material in  
scope of delivery

ART.-NR.  
SKU

FARB-NR.  
COLOUR REF.

FARBE  
COLOUR

BREITE MM  
WIDTH MM

TIEFE MM  
DEPTH MM

HÖHE MM  
HEIGHT MM

VE  
PU

H62593

02 □

glasklar  
transparent

770

52

945

1



# Wanddisplays wall displays



## the clearly



### WANDDISPLAY

- für 12 x DIN A4 (hoch)
- glasklares PETG
- vollständig montiert
- Taschengröße (innen):  
B 229 x T 46 x H 191 mm
- Material zur Wandbefestigung  
im Lieferumfang enthalten



### WALL DISPLAY

- for 12 x DIN A4 (portrait)
- crystal clear PETG
- fully assembled
- pocket size (inside):  
w 229 x d 46 x h 191 mm
- wall-mounting material in  
scope of delivery

ART.-NR. SKU	FARB-NR. COLOUR REF.	FARBE COLOUR	BREITE MM WIDTH MM	TIEFE MM DEPTH MM	HÖHE MM HEIGHT MM	VE PU
H62597	02 □	glasklar transparent	770	52	1.260	1

# Wanddisplays

## wall displays



H6810702



H6810802

## the placativ

6X  
1/3 A4

### WANDDISPLAY

- für 6 x 1/3 DIN A4 (hoch)
- glasklares PS
- Taschengröße (innen) 1/3 DIN A4: B 103 x T 34 x H 163 mm
- freie Kombination von DIN A4 und 1/3 DIN A4
- unbegrenzte horizontale und vertikale Reihung
- inklusive Montageschiene, Verbinder und Befestigungsmaterial
- [Zubehör auf Seite 172 - 173](#)



### WALL DISPLAY

- for 6 x 1/3 DIN A4 (portrait)
- crystal clear PS
- pocket size (inside) 1/3 DIN A4: w 103 x d 34 x h 163 mm
- free combination of DIN A4 and 1/3 DIN A4
- unlimited sequence of horizontal and vertical rows
- mounting rail, connectors and wall-mounting material included
- [accessories on page 172 - 173](#)

3X  
A4

### WANDDISPLAY

- für 3 x DIN A4 (hoch)
- glasklares PS
- Taschengröße (innen) DIN A4: B 245 x T 35 x H 235 mm
- freie Kombination von DIN A4 und 1/3 DIN A4
- unbegrenzte horizontale und vertikale Reihung
- inklusive Montageschiene und Befestigungsmaterial
- [Zubehör auf Seite 172 - 173](#)



### WALL DISPLAY

- for 3 x DIN A4 (portrait)
- crystal clear PS
- pocket size (inside) DIN A4: w 245 x d 35 x h 235 mm
- free combination of DIN A4 and 1/3 DIN A4
- unlimited sequence of horizontal and vertical rows
- mounting rail and wall-mounting material included
- [accessories on page 172 - 173](#)

ART.-NR. SKU	FARB-NR. COLOUR REF.	FARBE COLOUR	BREITE MM WIDTH MM	TIEFE MM DEPTH MM	HÖHE MM HEIGHT MM	VE PU
H68107	02 <input type="checkbox"/>	glasklar transparent	284	54	978	1
H68108	02 <input type="checkbox"/>	glasklar transparent	284	54	978	1



# Wanddisplays wall displays



## the placativ

12 X  
1/3 A4

### WANDDISPLAY

- für 12 x 1/3 DIN A4 (hoch)
- glasklares PS
- Taschengröße (innen) DIN A4:  
B 105 x T 35 x H 165 mm
- freie Kombination von DIN A4 und 1/3 DIN A4
- unbegrenzte horizontale und vertikale Reihung
- inklusive Montageshiene, Verbinder und Befestigungsmaterial
- [Zubehör auf Seite 172 - 173](#)



### WALL DISPLAY

- for 12 x 1/3 DIN A4 (portrait)
- crystal clear PS
- pocket size (inside) DIN A4:  
w 105 x d 35 x h 165 mm
- free combination of DIN A4 and 1/3 DIN A4
- unlimited sequence of horizontal and vertical rows
- mounting rail, connectors and wall-mounting material included
- [accessories on page 172 - 173](#)

ART.-NR. SKU	FARB-NR. COLOUR REF.	FARBE COLOUR	BREITE MM WIDTH MM	TIEFE MM DEPTH MM	HÖHE MM HEIGHT MM	VE PU
H68122	02 □	glasklar transparent	852	54	652	1



## the placativ

4X  
1/3 A4

+

4X  
A4



### WANDDISPLAY

- für 4 x 1/3 DIN A4 (hoch) und 4 x DIN A4 (hoch)
- glasklares PS
- Taschengröße (innen) DIN A4:  
B 245 x T 35 x H 235 mm
- Taschengröße (innen) 1/3 DIN A4:  
B 105 x T 35 x H 165 mm
- freie Kombination von DIN A4 und 1/3 DIN A4
- unbegrenzte horizontale und vertikale Reihung
- inklusive Montageschiene, Verbinder und Befestigungsmaterial
- [Zubehör auf Seite 172 - 173](#)

### WALL DISPLAY

- for 4 x 1/3 DIN A4 (portrait) and 4 x DIN A4 (portrait)
- crystal clear PS
- pocket size (inside) DIN A4:  
w 245 x d 35 x h 235 mm
- pocket size (inside) 1/3 DIN A4:  
w 105 x d 35 x h 165 mm
- free combination of DIN A4 and 1/3 DIN A4
- unlimited sequence of horizontal and vertical rows
- mounting rail, connectors and wall-mounting material included
- [accessories on page 172 - 173](#)

ART.-NR.  
SKU

FARB-NR.  
COLOUR REF.

FARBE  
COLOUR

BREITE MM  
WIDTH MM

TIEFE MM  
DEPTH MM

HÖHE MM  
HEIGHT MM

VE  
PU

H68109

02 □

glasklar  
transparent

568

54

978

1





# Wanddisplays wall displays



## the placativ

6 X  
1/3 A4

+

6 X  
A4



### WANDDISPLAY

- für 6 x 1/3 DIN A4 (hoch) und 6 x DIN A4 (hoch)
- glasklares PS
- Taschengröße (innen) DIN A4:  
B 245 x T 35 x H 235 mm
- Taschengröße (innen) 1/3 DIN A4:  
B 105 x T 35 x H 165 mm
- freie Kombination von DIN A4 und 1/3 DIN A4
- unbegrenzte horizontale und vertikale Reihung
- inklusive Montageschiene, Verbinder und Befestigungsmaterial
- [Zubehör auf Seite Seite 172 - 173](#)

### WALL DISPLAY

- for 6 x 1/3 DIN A4 (portrait) and 6 x DIN A4 (portrait)
- crystal clear PS
- pocket size (inside) DIN A4:  
w 245 x d 35 x h 235 mm
- pocket size (inside) 1/3 DIN A4:  
w 105 x d 35 x h 165 mm
- free combination of DIN A4 and 1/3 DIN A4
- unlimited sequence of horizontal and vertical rows
- mounting rail, connectors and wall-mounting material included
- [accessories on page Seite 172 - 173](#)

ART.-NR. SKU	FARB-NR. COLOUR REF.	FARBE COLOUR	BREITE MM WIDTH MM	TIEFE MM DEPTH MM	HÖHE MM HEIGHT MM	VE PU
H68110	02 □	glasklar transparent	852	54	978	1

# Wanddisplays

wall displays



## the placativ

12 X  
1/3 A4

+

6 X  
A4



### WANDDISPLAY

- für 12 x 1/3 DIN A4 (hoch) und 6 x DIN A4 (hoch)
- glasklares PS
- Taschengröße (innen) DIN A4:  
B 245 x T 35 x H 235 mm
- Taschengröße (innen) 1/3 DIN A4:  
B 105 x T 35 x H 165 mm
- freie Kombination von DIN A4 und 1/3 DIN A4
- unbegrenzte horizontale und vertikale Reihung
- inklusive Montageschiene, Verbinder und Befestigungsmaterial
- [Zubehör auf Seite Seite 172 - 173](#)

### WALL DISPLAY

- for 12 x 1/3 DIN A4 (portrait) and 6 x DIN A4 (portrait)
- crystal clear PS
- pocket size (inside) DIN A4:  
w 245 x d 35 x h 235 mm
- pocket size (inside) 1/3 DIN A4:  
w 105 x d 35 x h 165 mm
- free combination of DIN A4 and 1/3 DIN A4
- unlimited sequence of horizontal and vertical rows
- mounting rail, connectors and wall-mounting material included
- [accessories on page Seite 172 - 173](#)

ART.-NR.  
SKU

FARB-NR.  
COLOUR REF.

FARBE  
COLOUR

BREITE MM  
WIDTH MM

TIEFE MM  
DEPTH MM

HÖHE MM  
HEIGHT MM

VE  
PU

H68123

02 □

glasklar  
transparent

852

54

1304

1



# Wanddisplays

wall displays



## the placativ



### WANDDISPLAY

- für 6 x DIN A4 (hoch)
- glasklares PS
- Taschengröße (innen) DIN A4:  
B 245 x T 35 x H 235 mm
- freie Kombination von DIN A4 und 1/3 DIN A4
- unbegrenzte horizontale und vertikale Reihung
- inklusive Montageschiene, Verbinder und Befestigungsmaterial
- Zubehör auf Seite Seite 172 - 173



### WALL DISPLAY

- for 6 x DIN A4 (portrait)
- crystal clear PS
- pocket size (inside) DIN A4:  
w 245 x d 35 x h 235 mm
- free combination of DIN A4 and 1/3 DIN A4
- unlimited sequence of horizontal and vertical rows
- mounting rail, connectors and wall-mounting material included
- accessories on page Seite 172 - 173

ART.-NR. SKU	FARB-NR. COLOUR REF.	FARBE COLOUR	BREITE MM WIDTH MM	TIEFE MM DEPTH MM	HÖHE MM HEIGHT MM	VE PU
H68120	02 □	glasklar transparent	852	54	652	1

# Wanddisplays

wall displays



## the placativ



### WANDDISPLAY

- für 9 x DIN A4 (hoch)
- glasklares PS
- Taschengröße (innen) DIN A4:  
B 245 x T 35 x H 235 mm
- freie Kombination von DIN A4 und 1/3 DIN A4
- unbegrenzte horizontale und vertikale Reihung
- inklusive Montageschiene, Verbinder und Befestigungsmaterial
- [Zubehör auf Seite Seite 172 - 173](#)



### WALL DISPLAY

- for 9 x DIN A4 (portrait)
- crystal clear PS
- pocket size (inside) DIN A4:  
w 245 x d 35 x h 235 mm
- free combination of DIN A4 and 1/3 DIN A4
- unlimited sequence of horizontal and vertical rows
- mounting rail, connectors and wall-mounting material included
- [accessories on page Seite 172 - 173](#)

ART.-NR.  
SKU

FARB-NR.  
COLOUR REF.

FARBE  
COLOUR

BREITE MM  
WIDTH MM

TIEFE MM  
DEPTH MM

HÖHE MM  
HEIGHT MM

VE  
PU

H68121

02 □

glasklar  
transparent

852

54

978

1



# Wanddisplays wall displays



## the placativ



### WANDDISPLAY

- für 12 x DIN A4 (hoch)
- glasklares PS
- Taschengröße (innen) DIN A4:  
B 245 x T 35 x H 235 mm
- freie Kombination von DIN A4 und 1/3 DIN A4
- unbegrenzte horizontale und vertikale Reihung
- inklusive Montageschiene, Verbinder und Befestigungsmaterial
- [Zubehör auf Seite Seite 172 - 173](#)



### WALL DISPLAY

- for 12 x DIN A4 (portrait)
- crystal clear PS
- pocket size (inside) DIN A4:  
w 245 x d 35 x h 235 mm
- free combination of DIN A4 and 1/3 DIN A4
- unlimited sequence of horizontal and vertical rows
- mounting rail, connectors and wall-mounting material included
- [accessories on page Seite 172 - 173](#)

ART.-NR. SKU	FARB-NR. COLOUR REF.	FARBE COLOUR	BREITE MM WIDTH MM	TIEFE MM DEPTH MM	HÖHE MM HEIGHT MM	VE PU
H68111	02 □	glasklar transparent	1136	54	978	1



# Prospektbodenständer

## leaflet floor displays



H6255802

## the giant grid



### PROSPEKTBODENSTÄNDER

- für 30 x DIN A4 (hoch)
- 30 x Prospekthalter H61025 aus glasklarem PS
- pulverbeschichtetes Gestell
- 3 Prospekthalter-Reihen (rundum)
- Taschengröße: B 233 x T 31 x H 260 mm
- 1 massive Achse mit Einhängerkranz und 2 x Distanzhalter
- 1 kippsicheres Fußteil mit Laufrollen
- drehbar
- Aufbau ohne Werkzeuge
- [Zubehör auf Seite 178](#)



### LEAFLET FLOOR DISPLAY

- for 30 x DIN A4 (portrait)
- 30 x leaflet holders H61025 made of crystal clear PS
- powder-coated metal pole
- 3 leaflet holders rows (all round)
- pocket size: w 233 x d 31 x h 260 mm
- 1 solid axle with top support and 2 x distance holder
- 1 tilt-resistant base with castors
- revolving
- mounting without tools
- [accessories on page 178](#)

ART.-NR. SKU	FARB-NR. COLOUR REF.	FARBE COLOUR	BREITE MM WIDTH MM	TIEFE MM DEPTH MM	HÖHE MM HEIGHT MM	VE PU
H62558	02	glasklar / silber transparent / silver	435	435	1775	1

# Prospektregale leaflet shelves



H6813499

## the rolling show



### PROSPEKTREGAL

- für 12 x DIN A4 (hoch)
- pulverbeschichtetes Metall
- 4 Prospektböden mit 35 mm Anschlagkante, aus Acryl (02) oder Metall (99)
- 2 feststellbare Zwillingenlenkrollen
- leichter Aufbau in wenigen Arbeitsschritten (Werkzeug im Lieferumfang enthalten)



### LEAFLET SHELF

- for 12 x DIN A4 (portrait)
- metal powder-coated
- 4 shelves with 35 mm high edging, made of acrylic (02) or metal (99)
- 2 lockable castors
- easy to assemble within a few work steps (tool in scope of delivery)



### PROSPEKTREGAL

- für 4 x DIN A4 (hoch)
- pulverbeschichtetes Metall
- 4 x Prospektböden mit 35 mm Anschlagkante, aus Metall
- 2 feststellbare Zwillingenlenkrollen
- leichter Aufbau in wenigen Arbeitsschritten (Werkzeug im Lieferumfang enthalten)



### LEAFLET SHELF

- for 4 x DIN A4 (portrait)
- metal powder-coated
- 4 x shelves with 35 mm high edging, made of metal
- 2 lockable castors
- easy to assemble within a few work steps (tool in scope of delivery)



H6813399

ART.-NR. SKU	FARB-NR. COLOUR REF.	FARBE COLOUR	BREITE MM WIDTH MM	TIEFE MM DEPTH MM	HÖHE MM HEIGHT MM	VE PU
H68133	99	silber silver	260	390	1.580	1
H68134	99	silber silver	750	390	1.580	1



## the placativ



H6810002



### PROSPEKTHALTER

- für DIN A4 (hoch)
- glasklares PS
- Taschengröße (innen) DIN A4: B 245 x T 35 x H 235 mm
- für H68107, H68109, H68110, H68111, H68120, H68121 und H68123
- vertikale Reihung durch integrierte Einsteckvorrichtung
- einfach zu montieren



### LEAFLET HOLDER

- for DIN A4 (portrait)
- crystal clear PS
- pocket size (inside) DIN A4: w 245 x d 35 x h 235 mm
- for H68107, H68109, H68110, H68111, H68120, H68121 and H68123
- vertical rows by pluggable insert
- easy to assemble



H6810102



### PROSPEKTHALTER

- für 1/3 DIN A4 (hoch)
- glasklares PS
- Taschengröße (innen) 1/3 DIN A4: B 105 x T 35 x H 165 mm
- für H68108, H68109, H68110, H68122 und H68123
- vertikale Reihung durch integrierte Einsteckvorrichtung
- einfach zu montieren



### LEAFLET HOLDER

- for 1/3 DIN A4 (portrait)
- crystal clear PS
- pocket size (inside) 1/3 DIN A4: w 105 x d 35 x h 165 mm
- for H68108, H68109, H68110, H68122 and H68123
- vertical rows by pluggable insert
- easy to assemble



H6810602



### VERBINDER

- glasklares PS
- für waagerechte Reihungen
- 1 VE= 8 Stück



### CONNECTOR

- crystal clear PS
- for horizontal rows
- 1 pu= 8 pieces



ART.-NR. SKU	FARB-NR. COLOUR REF.	FARBE COLOUR	BREITE MM WIDTH MM	TIEFE MM DEPTH MM	HÖHE MM HEIGHT MM	VE PU
H68100	02 <input type="checkbox"/>	glasklar transparent	284	54	330	4
H68101	02 <input type="checkbox"/>	glasklar transparent	142	54	330	4
H68106	02 <input type="checkbox"/>	glasklar transparent	26	11	11	1



H6810299



### MONTAGESCHIENE

- für 1 x DIN A4 (hoch) oder 2 x 1/3 DIN A4 (hoch)
- Aluminium



- Material zur Wandbefestigung im Lieferumfang enthalten

### MOUNTING RAIL

- for 1 x DIN A4 (portrait) or 2 x 1/3 DIN A4 (portrait)
- aluminium
- wall-mounting material in scope of delivery



H6810399



### MONTAGESCHIENE

- für 2 x DIN A4 (hoch) oder 4 x 1/3 DIN A4 (hoch)
- Aluminium



- Material zur Wandbefestigung im Lieferumfang enthalten

### MOUNTING RAIL

- for 2 x DIN A4 (portrait) or 4 x 1/3 DIN A4 (portrait)
- aluminium
- wall-mounting material in scope of delivery



H6810499



### MONTAGESCHIENE

- für 3 x DIN A4 (hoch) oder 6 x 1/3 DIN A4 (hoch)
- Aluminium



- Material zur Wandbefestigung im Lieferumfang enthalten

### MOUNTING RAIL

- for 3 x DIN A4 (portrait) or 6 x 1/3 DIN A4 (portrait)
- aluminium
- wall-mounting material in scope of delivery



H6810599



### MONTAGESCHIENE

- für 4 x DIN A4 (hoch) oder 8 x 1/3 DIN A4 (hoch)
- Aluminium



- Material zur Wandbefestigung im Lieferumfang enthalten

### MOUNTING RAIL

- for 4 x DIN A4 (portrait) or 8 x 1/3 DIN A4 (portrait)
- aluminium
- wall-mounting material in scope of delivery

ART.-NR. SKU	FARB-NR. COLOUR REF.	FARBE COLOUR	BREITE MM WIDTH MM	TIEFE MM DEPTH MM	HÖHE MM HEIGHT MM	VE PU
H68102	99	silber silver	273	6	30	1
H68103	99	silber silver	555	6	30	1
H68104	99	silber silver	838	6	30	1
H68105	99	silber silver	1.121	6	30	1

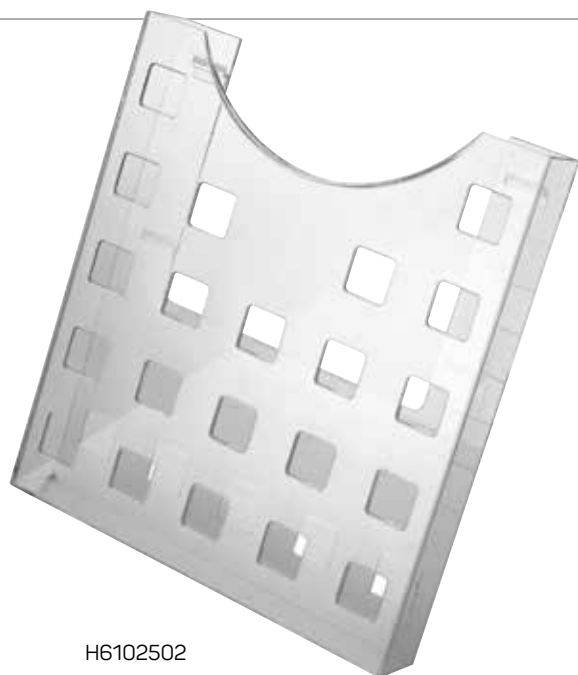

H6102502

## the grid



### PROSPEKTHALTER

- für DIN A4 (hoch)
- glasklares PS
- Taschengröße (innen) DIN A4: B 233 x T 31 x H 260 mm
- für H61027, H61031, H62557, H62558 und H68138



### LEAFLET HOLDER

- for DIN A4 (portrait)
- crystal clear PS
- pocket size (inside) DIN A4: w 233 x d 31 x h 260 mm
- for H61027, H61031, H62557, H62558 and H68138

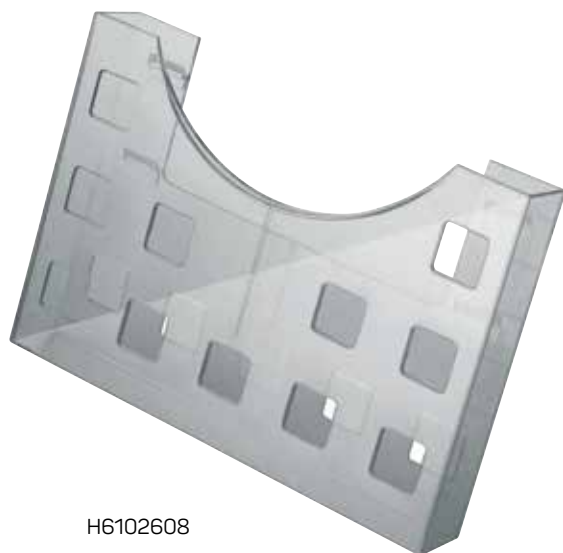

H6102608



### PROSPEKTHALTER

- für DIN A5 (quer) oder 2 x DIN A6 (hoch)
- glasklares PS
- inklusive 2 Unterteiler
- Taschengröße (innen) DIN A5: B 235 x T 31 x H 165 mm
- für H61027, H61031, H62557, H62558 und H68138



### LEAFLET HOLDER

- for DIN A5 (horizontal) or 2 x DIN A6 (portrait)
- crystal clear PS
- 2 dividers included
- pocket size (inside) DIN A5: w 235 x d 31 x h 165 mm
- for H61027, H61031, H62557, H62558 and H68138

ART.-NR. SKU	FARB-NR. COLOUR REF.	FARBE COLOUR	BREITE MM WIDTH MM	TIEFE MM DEPTH MM	HÖHE MM HEIGHT MM	VE PU
H61025	02 <input type="checkbox"/>	glasklar transparent	239	47	262	5
H61025	08 <input type="checkbox"/>	grau transparent grey transparent	239	47	262	5
H61026	02 <input type="checkbox"/>	glasklar transparent	240	48	168	2
H61026	08 <input type="checkbox"/>	grau transparent grey transparent	240	48	168	2





H6103008

### the grid



#### WANDHALTER

- zur Wandanbringung von bis zu 10 Prospekthaltern H61025 oder H61026
- glasklares PS



#### WALL SUPPORT

- for wall mounting up to 10 leaflet holders H61025 or H61026
- crystal clear PS

### the helpdesk



H2352502



#### UNTERTEILER

- zur Unterteilung des Tischprospekthalters H23524 in bis zu 8 Fächer im Format 1/3 DIN A4
- glasklares PS



#### DIVIDER

- for subdivision of the leaflet holder H23524 up to 8 parts in the format of 1/3 DIN A4
- crystal clear PS

ART.-NR. SKU	FARB-NR. COLOUR REF.	FARBE COLOUR	BREITE MM WIDTH MM	TIEFE MM DEPTH MM	HÖHE MM HEIGHT MM	VE PU
H61030	02 <input type="checkbox"/>	glasklar transparent	241	107	150	1
H61030	08 <input type="checkbox"/>	grau transparent grey transparent	241	107	150	1
H23525	02 <input type="checkbox"/>	glasklar transparent	60	33	187	4



# Piktogramme

## pictograms



H62709



H62712

### the badge



#### PIKTOGRAMM

- Edelstahl
- schwarzer Druck (abriebbeständig)
- selbstklebend
- in Blisterverpackung



#### PICTOGRAM

- stainless steel
- black print (resistant to abrasion)
- self-adhesive
- in blister packaging



H62710



H62713



H62711



H62714



H62715



H62716



H62717



H62718

ART.-NR. SKU	FARB-NR. COLOUR REF.	FARBE COLOUR	Ø MM Ø MM	TIEFE MM DEPHT MM	VE PU
H62709	00	silber silver	115	0,5	10
H62710	00	silber silver	115	0,5	10
H62711	00	silber silver	115	0,5	10
H62712	00	silber silver	115	0,5	10
H62713	00	silber silver	115	0,5	10
H62714	00	silber silver	115	0,5	10
H62715	00	silber silver	115	0,5	10
H62716	00	silber silver	115	0,5	10
H62717	00	silber silver	115	0,5	10
H62718	00	silber silver	115	0,5	10

# Hygieneschutz

## hygiene protection

### Hygieneschutz

Um die Gefahr einer Übertragung von Keimen und Bakterien zu reduzieren, bieten wir Ihnen eine Vielzahl von Hygieneschutz Produkten, die auf die verschiedensten Anforderungen Ihres Alltags und Arbeitsplatzes abgestimmt sind. Egal ob zur Anbringung auf dem Tisch oder dem Boden, an der Wand oder der Decke – helit hat die passende Lösung für Schreibtische, Besprechungsräume, Kassen-, Theken-, Empfangsbereiche und für alle Einsatzgebiete, in denen Hygiene großgeschrieben wird.

### hygiene protection

In order to reduce the risk of transmitting germs and bacteria, we offer you a wide range of hygiene protection products that are coordinated to the various requirements of your everyday life and workplace. Whether on the table or the floor, on the wall or the ceiling - helit has the right solution for desks, meeting rooms, checkout, counter and reception areas and for all scopes in which hygiene is a top priority.



# Inhaltsverzeichnis

## index

## Hygieneschutz

## hygiene protection

Hygieneschutzschilder	Seite 214-215	hygiene shields	page 214-215
Desinfektionssäule	Seite 216-217	disinfectant stand	page 216-217
Piktogramme	Seite 218	pictograms	page 218



# Hygieneschutzschilder

hygiene shields





# Hygieneschutzschilder

## hygiene shields

### the guard



H6816002



#### HYGIENESCHUTZSCHILD

- schützt Kunden und Personal vor Tröpfcheninfektionen
- ideal für Kassen- und Thekenbereich
- Wandstärke 3 mm (H68160, H68161 und H68162)
- Wandstärke 4 mm (H68163 und H68164)
- glasklares Acryl (standfest und unempfindlich)
- einfacher Aufbau ohne Werkzeug und Befestigungsmaterial
- Made in Western Europe



#### HYGIENE SHIELD

- protects customers and staff from droplet infections
- ideal for checkout and counter areas
- wall thickness 3 mm (H68160, H68161 and H68162)
- wall thickness 4 mm (H68163 and H68164)
- crystal clear acrylic (stable and insensitive)
- simple assembly without tools and fastening material
- made in Western Europe



H6816002

H6816102

H6816202

H6816302

H6816402

Hygieneschutz  
hygiene protection

ART.-NR. SKU	FARB-NR. COLOUR REF.	FARBE COLOUR	FORMAT MM (B/T/H) SIZE MM (W/D/H)	DURCHREICHE MM (B/H) PASS-THROUGH MM (W/H)	VE PU
H68160	02 <input type="checkbox"/>	glasklar transparent	600 x 300 x 600	300 x 150	3
H68161	02 <input type="checkbox"/>	glasklar transparent	600 x 300 x 1000	300 x 150	3
H68162	02 <input type="checkbox"/>	glasklar transparent	800 x 300 x 1000	300 x 150	3
H68163	02 <input type="checkbox"/>	glasklar transparent	1.000 x 300 x 1.000	333 x 150	3
H68164	02 <input type="checkbox"/>	glasklar transparent	1.200 x 300 x 1.000	400 x 150	3

# Desinfektionssäule

disinfectant stand



# Desinfektionssäule

## disinfectant stand



H6817087



H6817182

### the aseptic



#### DESINFEKTIONSSÄULE

- Hilfe zum optimalen Schutz vor Keimen und Bakterien
- ideal für hochfrequentierte Empfangsbereiche geeignet
- Außenmaße: B 400 x T 400 x H 1315 mm
- pulverbeschichtetes Stahlgestell
- Spender aus Kunststoff (inkl. 1000 ml Leerflasche)
- Bedienhöhe: 1180 mm
- stabiler Stand durch massive Bodenplatte
- Gummifüße sorgen für Rutschfestigkeit auf glatten Untergründen
- inkl. Befestigungsmaterial und Montageanleitung
- made in Germany



#### DISINFECTANT STAND

- aid for optimal protection against germs and bacteria
- ideal for highly frequented reception areas
- outer dimensions: w 400 x d 400 x h 1315 mm
- powder-coated steel frame
- plastic dispenser (1000 ml empty bottle included)
- operating height: 1180 mm
- stable stand due solid base plate
- rubber feet ensure that it is non-slip on smooth surfaces
- fastening material and detailed assembly instructions included
- made in Germany



#### DESINFEKTIONSSPENDER

- schlagfester Kunststoff
- Außenmaße: B 156 x T 200 x H 315 mm
- mit Pumpebel (einfache Bedienung mit Hand oder Ellenbogen)
- robuste Ventiltechnik
- mit Auffangschale
- mit Sichtfenster
- mit 1000 ml Leerflasche (Euroflasche)
- Löcher zur Wandanbringung
- Wandmontagematerial im Lieferumfang enthalten
- passend für Desinfektionssäule H68170



#### DISINFECTANT DISPENSER

- shock-resistant plastic
- outer dimensions: w 156 x d 200 x h 315 mm
- with pump lever (easy operation with hand or elbow)
- robust valve technology
- with drip tray
- with viewing window
- with 1000 ml empty bottle (euro bottle)
- wall mounting holes
- wall mounting material included in delivery
- suitable for disinfectant stand H68170

Hygieneschutz  
hygiene protection

ART.-NR. SKU	FARB-NR. COLOUR REF.	FARBE COLOUR	BREITE MM WIDTH MM	TIEFE MM DEPTH MM	HÖHE MM HEIGHT MM	VE PU
H68170	87	mittelgrau mid grey	400	400	1315	1
H68171	82	weiß / grau white / grey	156	200	315	1

# Piktogramme

## pictograms



H62719



H62720



H62721



## the badge

### PIKTOGRAMM

- Edelstahl
- schwarzer Druck (abriebbeständig)
- selbstklebend
- in Blisterverpackung



### PICTOGRAM

- stainless steel
- black print (resistant to abrasion)
- self-adhesive
- in blister packaging



H62722



H62723



ART.-NR. SKU	FARB-NR. COLOUR REF.	FARBE COLOUR	Ø MM Ø MM	TIEFE MM DEPHT MM	VE PU
H62719	00	silber silver	115	0,5	10
H62720	00	silber silver	115	0,5	10
H62721	00	silber silver	115	0,5	10
H62722	00	silber silver	115	0,5	10
H62723	00	silber silver	115	0,5	10



# Symbole

## ICONS

-  - deckendes und mattes Material  
- opaque and matt material
-  - deckendes und glänzendes Material  
- opaque and glossy material
-  - transluzentes Material  
- translucent material
-  - transparentes Material  
- transparent material
-  - glasklares Material  
- transparent material
-  - Mesh Material  
- mesh material
-  - stapelbar  
- stackable
-  - versetzt stapelbar  
- shifted stackable
-  - nestbar  
- nestable
-  - drehbar  
- revolving
-  - beliebig erweiterbar  
- arbitrarily expandable
-  - extra breit  
- extra wide
-  - Zubehör  
- accessory
-  - Strichstärke 0,5 mm  
- line width 0,5 mm
-  - inkl. Karteikarten  
- incl. index cards
-  - ohne Karteikarten  
- without index cards
-  - GummifüÙe schützen vor dem Verrutschen  
- anti-slip rubber pads
-  - beschreibbar  
- writable
-  - elektrostatische Aufladung  
- electrostatic charge
-  - abschließbar  
- lockable
-  - einstellbarer Winkel  
- adjustable angle
-  - Auflagewinkel  
- support angle
-  - maximale Belastung  
- maximum load
-  - für schwere Lasten  
- for heavy loads
-  - mit Tragegriff  
- with carrying handle
-  - integrierte Rollen  
- integrated rollers
-  - Gummibodenring / kein Verrutschen  
- bottom rubber ring / no slipping
-  - schwer-entflammbar  
- flame-retardant
-  - Alu-Einsatz / Innenbehälter  
- insert / inner container
-  - flammhemmender Löschkopf  
- flame-retardant top
-  - mit Push-Einwurfklappe  
- with push-flap
-  - Tretmechanik  
- pedal mechanism
-  - HACCP (geeignet für Küchen und medizinische Einrichtungen)  
- HACCP (suitable for kitchens and medical facilities)
-  - antibakteriell  
- antibacterial
-  - Anti-Fingerabdruck Beschichtung  
- fingerprint proof
-  - Deckel schließt leise, dicht und selbstständig  
- lid closes quietly, tightly and automatically
-  - einstellbarer Wandabstandshalter  
- adjustable wall spacer
-  - 4 Fächer  
- 4 pockets
-  - L-Form  
- L-shape
-  - T-Form  
- T-shape
-  - stoßfest  
- shock-resistant
-  - vollständig montiert  
- fully assembled
-  - unbegrenzte horizontale und vertikale Reihung  
- unlimited sequence of horizontal and vertical rows
-  - vertikale Reihung durch integrierte Einsteckvorrichtung  
- vertical rows by pluggable insert
-  - für waagerechte Reihungen  
- for horizontal rows
-  - selbstklebend  
- self-adhesive
-  - echtes Leder  
- real leather
-  - Beschaffungsartikel  
- procurement article
-  - recycelter Kunststoff  
- recycled plastic

# Produktverzeichnis

## product index

ART.-NR. SKU	SEITE PAGE	ART.-NR. SKU	SEITE PAGE	ART.-NR. SKU	SEITE PAGE	ART.-NR. SKU	SEITE PAGE
<b>H20...</b>		<b>H24047</b>	<b>134-135</b>	H61030	209	H61631	105
H20055	29	<b>H24050</b>	<b>144-145</b>	H61031	184	H61633	106
<b>H23...</b>		<b>H24052</b>	<b>142-143</b>	H61035	123	H61634	106
H23500	183	H24054	133	H61037	122	H61640	94
H23501	183	H24055	136	H61039	123	H61641	96
H23502	184	H24057	127	H61056	122	H61642	103
H23508	174	H24058	127	H61057	118	H61643	103
H23509	174	<b>H24060</b>	<b>86-87</b>	H61058	115	H61644	104
H23510	178	<b>H24065</b>	<b>140-141</b>	H61060	155	H61645	105
H23515	178	<b>H24066</b>	<b>140-141</b>	H61061	116	H61646	106
H23520	179	<b>H24067</b>	<b>140-141</b>	H61062	117	H61647	107
H23521	180	<b>H25...</b>		H61063	124	H61648	107
H23522	180	H25123	30	H61064	124	<b>H61649</b>	<b>88</b>
H23523	181	H25154	126	H61067	155	<b>H61650</b>	<b>88</b>
H23524	181	H25155	152	H61068	156	<b>H61651</b>	<b>88</b>
H23525	209	H25156	126	H61069	154	<b>H61652</b>	<b>90</b>
H23540	176	H25157	121	H61072	155	<b>H61653</b>	<b>90</b>
H23542	177	H25158	126	H61074	155	<b>H61654</b>	<b>90</b>
H23543	176	H25159	121	H61076	125	<b>H61655</b>	<b>92</b>
H23544	175	H25160	153	H61078	125	<b>H61656</b>	<b>92</b>
H23545	175	H25180	23	H61100	76	<b>H61657</b>	<b>92</b>
H23602	119	H25181	42	H61101	77	<b>H61664</b>	<b>100</b>
H23604	119	H25182	22	H61146	67	H61800	109
H23801	60	H25183	43	H61147	68	H61801	109
H23811	61	H25184	43	H61294	82	H61802	111
H23812	62-63	H25185	120	H61295	81	H61803	111
<b>H23815</b>	<b>58-59</b>	H25186	120	H61296	80	H61804	108
<b>H24...</b>		H25194	43	<b>H61300</b>	<b>31-33</b>	H61805	108
H24010	128	<b>H25196</b>	<b>35</b>	<b>H61310</b>	<b>34</b>	<b>H62...</b>	
H24011	129	H25225	56	<b>H61400</b>	<b>83-85</b>	H62010	73
H24012	130	H25227	56	H61600	99	H62013	73
H24013	131	H25231	57	H61601	99	H62018	74
H24014	132	<b>H25250</b>	<b>50-52</b>	H61602	100	H62023	74
H24017	132	<b>H25251</b>	<b>53</b>	H61603	100	H62120	70
H24020	138	<b>H25320</b>	<b>18-19</b>	H61604	102	H62122	71
H24021	138	H25240	54-55	H61605	104	H62128	72
H24022	139	H25241	48-49	H61610	102	H62145	66
H24023	139	<b>H26...</b>		H61620	94	H62146	67
H24034	148	H26610	24-25	H61621	94	H62147	68
H24035	148	H26616	20-21	H61622	96	H62148	69
H24036	149	<b>H58...</b>		H61623	96	H62180	64
H24040	147	H58021	120	H61624	98	H62203	28
H24041	147	<b>H61...</b>		H61625	98	H62205	39
H24042	147	H61025	208	H61626	101	H62208	157
H24043	147	H61026	208	H61627	105	H62209	123
H24044	151	H61027	182	H61628	102	H62525	36-37

# Produktverzeichnis

## product index

ART.-NR. SKU	SEITE PAGE
H62558	204
H62579	47
H62592	193
H62593	194
H62594	193
H62595	191
H62596	192
H62597	195
H62598	190
H62600	188
H62601	189
H62701	186
H62702	185
H62703	185
H62704	187
H62709	211
H62710	211
H62711	211
H62712	211
H62713	211
H62714	211
H62715	211
H62716	211
H62717	211
H62718	211
H62719	218
H62720	218
H62721	218
H62722	218
H62723	218
<b>H63...</b>	
H63058	46
H63590	28
H63610	26
H63615	27
<b>H63800</b>	<b>16-17</b>
H63902	41
H63905	38
H63906	39
H63907	42
H63908	47
<b>H64...</b>	
H64058	114
H64295	78
<b>H66...</b>	
H66040	45

ART.-NR. SKU	SEITE PAGE
<b>H67...</b>	
H67902	40
<b>H68...</b>	
H68100	206
H68101	206
H68102	207
H68103	207
H68104	207
H68105	207
H68106	206
H68107	196
H68108	196
H68109	198
H68110	199
H68111	203
H68120	201
H68121	202
H68122	197
H68123	200
H68133	205
H68134	205
H68160	215
H68161	215
H68162	215
H68163	215
H68164	215
H68170	217
H68171	217
<b>H69...</b>	
H69010	65
H69011	65
H69046	67
H69047	68
<b>H72...</b>	
H72028	75
H72037	75
H72041	75
H72045	75
H72049	75
H72078	75
H72079	75
<b>H73...</b>	
H73603	156
<b>H83...</b>	
H83595	29
<b>Z11...</b>	

ART.-NR. SKU	SEITE PAGE
Z11004	162
Z11005	161
Z11007	160
Z11008	162
Z11009	161
<b>Z12...</b>	
Z12000	165
Z12002	165
Z12004	165
Z12005	165
Z12010	126
Z12100	165
Z12102	165
Z12104	164
<b>Z13...</b>	
Z13005	163
<b>Z19...</b>	
Z19104	160
Z19112	171
<b>Z22...</b>	
Z22007	169
<b>Z23...</b>	
Z23000	168
Z23001	168
Z23002	167
Z23003	167
Z23004	167
<b>Z25...</b>	
Z25003	170
Z25007	166
<b>Z29...</b>	
Z29001	171



# Notizen

notes

---

---

---

---

---

---

---

---

---

---

---

---

---

---

---

---

---

---

---

---

---

---

---

---

---

---

---

---

---

---

# Notizen

notes



---

---

---

---

---

---

---

---

---

---

---

---

---

---

---

---

---

---

---

---

---

---

---

---

---

---

---

---

---

---



128 YEARS

**helit**

*we organize...*

## **helit innovative Büroprodukte GmbH**

Müllenbacher Str. 14  
D - 51709 Marienheide  
Tel + 49 (0) 2264 4043 - 0  
Fax + 49 (0) 2264 4043 - 220  
info@helit.de  
www.helit.de